



RMIT

UNIVERSITY

皇家墨尔本理工大学

2026

国际学生课程指南

2026 International Course Guide



Ready for what's next



校长亚历克·卡梅伦教授致辞

皇家墨尔本理工大学(RMIT)是一所积极致力于培育新兴科技、设计理念和企业精神的国际大学。我们的使命是通过教育、研究和社会参与，赋予个人和社区跨越世代的适应力和繁荣力。同时，我们在各个领域都具备极强的应用性、包容性和影响力。

自1887年以来，我们一直秉持着“勤于思而敏于行”的校训精神。这一信念不仅激励着我们砥砺前行，也彰显了RMIT积极改善人类生活和开拓美好未来的坚定决心。对我们而言，知识、技能、创新和正直是我们的核心价值，而与行业 and 雇主的紧密联系和合作更是不可或缺的。

RMIT的国际影响力使我们的学生和教职员能够通过全球化教育体系进行广泛交流和深入研究。在墨尔本，我们拥有三个主要校区，分别位于市中心、布伦瑞克和班杜拉。除此之外，我们还在越南设有两个校区和一个语言中心；在西班牙的巴塞罗那设有一个研究与创新中心。我们还提供新加坡、香港、斯里兰卡、印度尼西亚、印度和中国的合作伙伴项目，并与各大洲的研究和行业机构建立了密切的合作关系。

作为世界教育和应用研究领域的佼佼者，RMIT将继续巩固自身优势，持续培养具备高度就业能力、为社会做出积极贡献的全球公民。值得一提的是，我们庞大的校友社群遍布世界各地，目前已有超过50万名校友在150多个国家/地区生活和工作。如果有校友想继续深造或者更换跑道，我们也欢迎大家随时回归校园。因为在RMIT，我们深知，教育是一辈子的修行。

依靠我们深刻的见解和超凡的创造力，RMIT将在未来不断发展和繁荣，并在世界范围内产生积极影响。我也在此诚挚地邀请你加入我们的行列。

Alec Cameron教授
校长

致敬先民故土 Acknowledgement of Country

皇家墨尔本理工大学感谢东部库林民族Woi-wurrung和Boonwurrung的人民，让我们在他们的传统领地上开展大学的事务。皇家墨尔本理工大学谨向他们过去的祖先和现在的长者表示敬意。

皇家墨尔本理工大学也对我们所在的澳大利亚这片土地和水域的传统监护人以及他们的祖先致敬。

艺术作品《感知》(Sentient)，创作者Hollie Johnson
Hollie女士来自吉普斯兰地区的Gunaikurnai和Monero Ngarigo部族，2016年毕业于RMIT大学，获文学学士学位(摄影专业)。



目录 Contents

目录	3
为什么要选择皇家墨尔本理工大学	4
探索我们的校区	6
生活在墨尔本	8
生活在RMIT	10
为未来做好准备	12
支持服务	13
学术英语衔接课程	14
预科课程	14
在线学习	15
住宿	16
生活成本	17
奖学金	18
国际学生如何申请入学	19
<hr/>	
建筑学	20
艺术学	21
航空学	22
生物医学科学	22
建造学	24
商科	25
传播学	28
设计学	29
教育学	30
工程学	32
环境学	34
时尚学	34
健康学	35
信息技术	36
法学	37
媒体	38
房地产	39
心理学	39
理科	40
社会与社区	43

本指南旨在为有意申请皇家墨尔本理工大学(RMIT)墨尔本校区课程的国际学生提供相关信息, 编制时间为2025年3月。我们已采取措施尽量保证本出版物所含信息在付印时的准确性和时效性。但需注意, 本指南发布之后, 课程设置、科目内容及相关要求可能随时变动。若你希望获取最新的准确信息, 请在提交入学申请前访问皇家墨尔本理工大学官方网站。

在本指南中, 所用的术语定义如下:

- 课程(Course): 指整体学历资格, 比如理学学士。
- 科目(Subject): 代表单个学习单元, 例如基础化学CHEM1313。

请注意, 皇家墨尔本理工大学的其他资料(包括本指南链接的部分网站内容)可能会采用不同的术语, 如:

- 专业课程(Program): 等同于整体学历资格, 例如理学学士。
- 学科课程(Course): 表示单个学习单元, 例如基础化学CHEM1313。

如果你对这些术语有疑问, 或者在提交申请前需要详细解释, 请通过Study@RMIT与我们联系, 我们将竭诚提供帮助。

为什么要选择皇家墨尔本理工大学？

Why choose RMIT?

在皇家墨尔本理工大学(RMIT)开启学习之旅，为未来的机遇筑牢根基。

RMIT是一所融合了科技、设计和企业精神的国际大学。自1887年创立以来，我校凭借与各行业的深厚联系以及注重实践的教学模式而广受赞誉，现已位居澳大利亚10所顶尖大学之列。¹

从皇家墨尔本理工大学顺利毕业后，你将融入一个庞大的全球校友网络，这里汇聚了超过50万名优秀校友。大家凭借出色的本领和丰富的经验，在各个行业脱颖而出，同时也时刻准备着，去拥抱未来的每一个机遇。

RMIT一览



#1

建筑与建造环境专业在澳大利亚排名第1位，全球排名第23位²

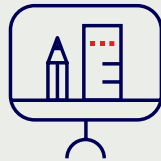

#1

艺术与设计专业在澳大利亚排名第1位，全球排名第26位²



#1

在致力于减少不平等和采取行动反对歧视方面，RMIT排名世界第1位³

#6

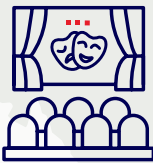

媒体与传播专业在澳大利亚排名第6位²

#5



在应对和治理全球最大的环境、社会和经济挑战方面，RMIT排名全澳第5位³

3,000+



2024年学生所获奖学金份数



会计和金融²

全澳前十

商科和管理²

市场营销²

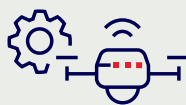

工程与技术²

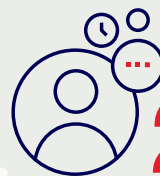

24,245

2024年，皇家墨尔本理工大学(RMIT)的学生积极投身实践，与全球4,054家行业伙伴携手，开展形式多样的工学结合行业实践活动。⁴

160+

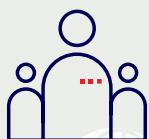

个学生社团以及充满活力的多元文化学生群体

280万澳元⁵

RMIT创业孵化器(RMITActivator)自2015年以来共拨款280万澳元资助超过200家学生创业公司



2015

规模最大的



既提供高等教育，又提供职业培训的澳大利亚大学

¹ 2025年QS世界大学排名

² 2025年QS世界大学学科排名

³ 2024年泰晤士高等教育大学影响力排名

⁴ 截至2025年1月13日的RMIT InPlace数据

⁵ 澳元

可持续发展领域的全球佼佼者 Global leader in sustainability

在2024年泰晤士高等教育大学影响力排名中，皇家墨尔本理工大学(RMIT)凭借其在多个联合国可持续发展目标(SDGs)的突出贡献，被评为全球第五杰出大学。这些目标涵盖减少不平等、应对气候变化、建设可持续城市和社区等诸多领域。

在2025年泰晤士高等教育跨学科科学排名中，RMIT位居全球第22位，体现了本校长期以来致力于以跨学科协作的方式，研究解决具有社会、经济和环境意义的重大全球问题与挑战。

行业需求引领教学 Informed by industry

RMIT的大部分课程都由相关领域经验丰富的行业专家授课。我们还会与专门的行业咨询委员会协商制定课纲，确保学生掌握当下及未来雇主所看重的技能。



包容性的捍卫者 Champion of inclusion

RMIT提供了17种独特的奖学金，专门面向女性学生和入读STEM领域的女性，截至2024年已有69名学生获得了这些奖学金。此外，RMIT的机会平等计划(Equity Access Schemes)致力于帮助女性、跨性别和性别多元的申请人获得进入RMIT少数项目的机会。

同时，RMIT还为因经济困难、残疾、患有慢性病以及其他特殊情况导致学习受影响的学生提供奖学金。

创新前沿的典范 Forefront of innovation

RMIT开设一系列课程，旨在帮助学生获得未来工作所需的技能，其中甚至涵盖了許多尚未出现的职业。2024年，RMIT推出了多门证书课程、文凭课程、学位课程及短期课程，涵盖商务、产品设计、航空维修、防止家庭暴力和网络安全等领域。

探索我们的校区

Explore our locations

我们的各大校区屡获殊荣，是正在蓬勃发展的学生群体的家园。这些校区一直在不断完善和扩展，以满足学生和现代大学生活的需求。



本迪戈机场

距墨尔本市中心130公里

Melbourne Airport

Bonnie Brook

Hillside



我们的布伦瑞克校区是一个富有创意的多元文化中心。RMIT的许多设计课程都在这里开设，包括时尚设计、纺织品设计和工业设计等。

Keilor

Essendon

布伦瑞克

Sunshine

墨尔本



RMIT墨尔本市中心校区位于墨尔本市中央商务区的核心地带，作为组成墨尔本城市天际线的地标性建筑已有超过130年的历史。

Port Melbourne

Hoppers Crossing

Altona

Werribee

库克角航空中心



我们的库克角和本迪戈飞行基地可以便捷地利用空域、地形和城市发展，最大限度地提升学员的飞行导航体验。

地区

■ 墨尔本市中心
 ■ 内城区
 ■ 近郊区
 ■ 城郊中部
 ■ 远郊区

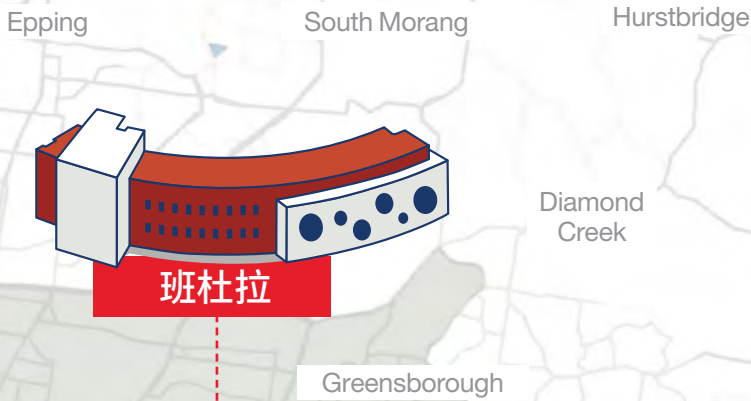

班杜拉校区位于墨尔本北部，绿树成荫，主要开设教育类、生物医学类以及健康和理科类课程。

RMIT在澳大利亚设有三个校区和两个教学点；在越南设有两个校区；在西班牙设有一个产学研合作中心。

RMIT has three campuses and two sites in Australia, two campuses in Vietnam and a research and industry collaboration centre in Spain.

海外校区 International locations



越南校区 Vietnam

在RMIT越南校区参与海外研学，你将能够拥有难忘的亚洲留学体验。我们美丽便捷的河内城市校区和绿色洁净的胡志明市校区提供优越的学习环境和开阔的学习空间。



欧洲中心 Europe

我们的学生有机会通过研学之旅、实习、研究，以及包括行业项目、导师计划和客座讲座在内的在线机会与我们在巴塞罗那的欧洲中心接触。

Malvern

Burwood

Glen Waverley

Chadstone

Clayton

Moorabbin

生活在墨尔本 Life in Melbourne

墨尔本是澳大利亚最适合学习生活的城市，拥有世界上最为多元化的学生群体。¹



友善的宜居城市 Liveability

墨尔本以美丽的公园、清新的空气、开阔的空间、顶级的场馆、便利的交通和完善的基础设施而闻名。

- 墨尔本是澳大利亚最宜居的城市，在全球宜居城市排名中位列第四。¹
- 墨尔本在全球最佳留学城市排名中位列第五，并被认为是澳大利亚最友善的留学城市。²

你知道吗？

墨尔本作为国际化大城市，生活成本低于香港、新加坡和悉尼等许多城市。³

健康与安全 Health and safety

墨尔本拥有世界一流的私立和公立医疗保健服务体系，在安全方面是公认的最适宜留学的城市之一。

- 在医疗保健领域，墨尔本的综合评分达到满分100分。这一评分综合考量了公私医疗保健服务的可及性、服务质量等多项指标。¹
- 作为备受国际学生青睐的留学城市，墨尔本在宜居性方面也表现出色，获得了94.4分(满分100分)的好成绩。该评分涵盖了城市安全、环境污染等重要指标。²

你知道吗？

RMIT学生在校内可以享受全面的健康与福祉服务，从全科医生到心理咨询服务一应俱全。

rmit.edu.au/students/support-services/health-safety-wellbeing

¹ 2024年经济学人智库全球宜居指数

² 2025年QS最佳留学城市排名

³ 摘自维多利亚州政府编制的《在墨尔本生活》“为何选择墨尔本”，2025年

体育运动 Sport

墨尔本是澳大利亚的体育之都。每年墨尔本都会举办许多体育赛事，你可以在现场观看到众多国际体育明星的表演。下面是在维多利亚州举行的六项不容错过的年度体育赛事：

- 澳大利亚网球公开赛
- 澳洲一级方程式赛车
- 贝尔斯海滩职业冲浪大赛
- 节礼日国际板球赛
- 澳式足球总决赛
- 墨尔本杯赛马节



艺术、文化和娱乐

Art, culture and entertainment

墨尔本每年举办的节日、展览和活动超过8,000个⁴，其中涵盖了艺术、戏剧、音乐、时尚、美食、市场、节日和音乐会等众多项目。在这个繁华都市里，你绝对会找到感兴趣的事情做。

- 墨尔本被广泛认为是澳大利亚的活动和文化之都。⁴
- 墨尔本是全球第二个被指定为联合国教科文组织文学之城的城市。⁵
- 墨尔本是澳大利亚最古老的公共美术馆——维多利亚国家美术馆(NGV)的所在地。

世界级的美食

World-class dining

墨尔本的美食享誉世界。无论你是想去备受喜爱的传统餐馆，还是充满活力的新酒吧，又或者是供应顶级咖啡的休闲咖啡馆，墨尔本拥有超过3,500家餐厅和来自70多个国家的美食供你选择。⁶

我们的城市还是墨尔本美食美节节的所在地，这是世界上规模最大的美食节之一，每年吸引约30万人参与。⁶

澳大利亚美得令人惊叹，我希望到这里学习，探索这个国家。墨尔本是一座非常容易适应的城市。能这么快交到朋友，并且习惯独立生活，我自己都很惊讶。

校友Mihika Dhule, 来自印度，传播设计专业

”



⁴墨尔本市长寄语，《墨尔本市活动策划指南》，2023年

⁵ UNESCO.org-2008年成为联合国教科文组织的第二个文学城市

⁶美食趣闻，维多利亚州旅游局

生活在RMIT

Life at RMIT

大学远不止上课这么简单，还意味着结交朋友、尝试新事物，留下一生难忘的回忆。在RMIT，有很多方式能让你实现丰富多彩的生活！



探索160多个学生社团

Discover 160+ student clubs

无论你是想结识新朋友、与母国的同学交流，还是追求自己热爱的兴趣，RMIT都有适合你的社团！详情请访问：

rmit.edu.au/students/student-life/clubs-societies



- 中国学生学者联谊会
- RMIT工科女生社团
- 室内五人制足球俱乐部
- 曲棍球俱乐部
- 印度社团
- 印尼学生协会
- 韩流俱乐部
- 抹茶俱乐部
- 摄影协会
- 学生乐队社团
- 越南学生协会
- 瑜伽冥想协会



在RMIT交朋友

Make friends at RMIT

刚上大学要去结交新朋友，可能会让人有些却步，但在RMIT的Kirrip社区就不会有这种困扰。Kirrip专为帮助学生在大学结交朋友而创办，举办的活动包括烹饪班、墨尔本周边游，甚至还发放澳式足球联盟赛(AFL)的门票！详情请访问：

rmit.edu.au/students/student-life/make-friends



你知道吗？

“Kirrip”是Wurundjeri 部落的语言，意思是“朋友”！



加入每周的免费校内活动

Join free weekly events on campus

从舞蹈课到招聘会，从团体瑜伽到电竞锦标赛，在RMIT充满活力的校园里，总有活动让人期待。免费的午餐烧烤和DJ表演对我们的学生来说都是家常便饭！详情请访问：

rmit.edu.au/students/student-life/events



探索在RMIT的生活



**让你的运动热情熊熊燃烧
Take your sporting passion
to the next level**

在运动场上尽情挥洒汗水，把青春激情投身电子竞技！代表RMIT参加全国赛事，置身校园健身房，体验为学生运动员提供的各类服务。
rmit.edu.au/students/student-life/sport-fitness



早鸟优惠

成为RMIT大学学生会(RUSU)的会员，享受学生专属折扣、活动邀请和早鸟特惠！

**成为RUSU学生会的一员
Become a member of the RMIT University
Student Union (RUSU)**

皇家墨尔本理工大学学生会(RUSU)由学生运营，为学生服务。它管理着RMIT的各个社团，组织各类有趣的活动，比如期末考试后的派对、免费早餐等。RUSU还管理学生社区资源，如福利服务和学生权益维护服务。

**加入创意空间和社群建立人际联系
Connect in creative spaces and communities**

在RMIT，创造力和讲故事的能力备受推崇。从让校园焕发生机的艺术装置，到学生自办的杂志，再到与墨尔本艺术中心等主流机构开展的重量级合作，都体现了这一点。

rmit.edu.au/students/student-life/creative



你知道吗？



RMIT有自己的电影院—The Capitol Theatre，为爱看电影的同学们提供专属折扣！



我刚来澳大利亚读大学时，和现在截然不同。过去的我不愿意参加活动，也不积极，不喜欢做志愿服务，总是独来独往。如今我成长了许多，也学到了很多。

这期间，我发生了巨大的转变！我成为了一个学生社团的副主席，还为世界各地的国际学生做辅导，结交了不同文化背景的挚友。利用学位课程的知识，我在大公司实习，积累了职场人脉，经历了好多有意义的事情！

校友Raffa Pramata，来自印度尼西亚，职业传播专业



为未来做好准备 Get future ready

寻找工作、规划职业生涯、发现更多工作和学习机遇，尽在RMIT。

职业发展中心 Career Connect

Career Connect职业发展中心工作涵盖职业相关的所有事务，你可随时前去获取各种服务，比如：

- 帮忙寻找和申请临时工作、兼职和毕业后的工作
- 面试准备
- 开展免费的简历和求职信书写讲习班
- 开展行业活动和人际交往研讲座
- 提供一对一职业咨询预约服务
- 提供课程或科目建议

2024年，RMIT的Career Connect职业发展中心被澳大利亚毕业生雇主协会(AAGE)评为最受欢迎的职业服务，并获得了毕业生招聘行业奖(AGRIA)。

rmit.edu.au/career-connect

RMIT激活者 RMIT Activator

激活者(RMIT Activator)是RMIT的创业孵化中心。其举办的工作坊、在线学习课程以及创业项目能够帮助参与者拓展他们的创意，启动商业项目，并产生积极影响。

在这里，你可以获得导师指导、参加导师项目、申请商业指导与资金，以及学习各项企业技能。

无论你的未来何去何从，我们都欢迎你加入这个集齐企业家、业内伙伴、创业者和创新者的商业项目，并让其帮助你走向成功之路。

rmitactivator.edu.au

体验式学习和RMIT Plus Experiential learning and RMIT Plus

RMIT的体验式学习帮助你掌握生活、工作所需的关键技能，涵盖学生志愿服务、微证书课程及职业指导等服务，同时提供诸多机会，让你实现个人成长、结交朋友，并在学习之余尝试新的爱好和兴趣。

如果你清楚地知道自己的目标和想要培养的技能，那么你可以借助RMIT Plus将体验式学习提升到新的高度。这个自主学习项目可以帮助你确定需要提升的领域、制定行动计划，并按照自己的节奏监督学习进度。通过RMIT Plus进行的体验式学习，还可以正式记录到学业成绩单上！

rmit.edu.au/experiential-learning

工学结合项目(WIL) Work-integrated learning (WIL)

工学结合项目可以让你学以致用，与业内伙伴进行交流。

高等教育课程和职业教育课程的学生都可以参加工学结合项目(WIL)，这可以正式计入学分。具体的项目类型会根据你的课程和学科进行确认，可能是校内项目，也可能是校外项目，具体类型有：

- 工作实习，如临床实习、见习、实地教育或专业实践
- 与行业和社区组织合作的项目
- 举办展览会等艺术项目

WIL模拟：参与此项目，你将有机会体验模拟法庭等在实际行业环境中无法获得的技术和设备。

你知道
吗？

RMIT Activator Residency Program

勤工俭学

自2023年7月1日起，国际学生每两周的工作时长上限为48小时。不同类型的签证在工作权利方面规定不同，请务必明确你的签证规定。

如需进一步了解在澳大利亚的工作条件、权利和义务，请访问：

rmit.edu.au/study-with-us/moving-to-melbourne/working-in-australia

毕业之后

在澳大利亚完成两年的学士学位课程、硕士学位课程或博士学位课程之后，或有资格申请临时毕业生签证，持该签证可以在澳大利亚再居留两年或更长时间。详情请访问：

immi.homeaffairs.gov.au/visas/getting-a-visa/visa-listing/temporary-graduate-485



支持服务

Support services

RMIT提供全面的支持服务和丰富的网络资源，助你学有所成，并确保你身心健康愉悦。在你就读RMIT的每一个阶段，这些支持都会陪伴在你身边。



平等学习与残障支持

Equitable learning and disability support

我们为残障学生、有心理健康问题的学生、患有慢性疾病的学生，和(或)存在神经多样性及神经状况的学生提供齐全的支持，为他们创造平等的机会，使其充分参与学习。服务包括学习调整、辅助技术以及赋能支持人员，例如澳大利亚手语翻译、辅助记笔记、协助人员等。

rmit.edu.au/student-support-ELS

心理咨询服务

Counselling

RMIT心理咨询通过安全、友善且保密的环境为学生提供服务，方便其寻求帮助。无论你是在个人问题、心理健康方面遇到困扰，还是单纯想要倾诉，我们都能提供面对面或在线的心理咨询服务。

rmit.edu.au/student-support-counselling

财务援助

Financial assistance

从一次性和紧急资金支持到经济援助，Student Connect 学生联络中心的学生福利顾问可以就个人预算等各种财务问题提供建议。

rmit.edu.au/students/support-services/financial-legalsupport/financial-welfare-advice

安全社区

Safer Community

RMIT致力于营造一个相互尊重的安全学习场所。如果你感到不安全，或者不知如何应对威胁或令人反感的行为(包括性骚扰或家庭暴力)，即使这些行为发生在校园之外，你也可以把自己的担忧告诉Safer Community团队目的工作人员，咨询可行的办法。

rmit.edu.au/safercommunity

电邮: safercommunity@rmit.edu.au 或电话: 03 9925 2396

面向国际学生的支持服务

Support for international students

国际学生是RMIT社区备受重视的一分子。我们提供大量的资源和支持服务，帮助国际学生安顿下来并结交朋友。服务包括学习和英语语言支持、行前准备清单及校内活动等。

rmit.edu.au/students/support-services/international-students

SafeZone

安全应用程序

学生的安全始终是我们的重中之重。为了保障大家在校内的安全，请下载SafeZone免费应用程序，适用于任何型号的智能手机。程序设有紧急警报按钮、可直拨校园安保的即时求助电话按钮，以及一个急救请求按钮。在你有需要的时候，SafeZone总能让你获得及时的支持和帮助。

rmit.edu.au/safezone

教牧服务

Chaplaincy

学校的教牧服务为所有同学提供富有同理心的帮助和精神支持，不论你的宗教信仰如何。我们有安静的空间，有耐心倾听你的神职人员，同时也欢迎你参加这里举办的多元信仰活动！

rmit.edu.au/student-support-chaplaincy

法律援助

Legal support

RMIT学生法律服务提供免费保密的法律咨询服务，可以就租房、就业、罚款、刑事、债务、机动车事故、个人安全、消费者权益等问题提供咨询建议。

rmit.edu.au/student-support-legal

原住民和托雷斯海峡岛民学生支持

Support for Aboriginal and/or Torres Strait Islander students

恩加拉拉·威利姆中心(Ngarara Willim Centre)是RMIT专为原住民和托雷斯海峡岛民学生设立的场所。中心的团队会在学习、生活及文化需求方面提供持续的指导，通过全程支持与鼓励，帮助学生投入学业，发挥自身潜力。

rmit.edu.au/students/support-services/indigenous



学术英语衔接课程

Academic English Pathways

皇家墨尔本理工大学预科部(RMIT UP)开设学术英语课程(EAP),帮助你掌握升读大学课程所需的学术英语技能。

2026年学术英语课程每周学费545澳元,另加260澳元的报名费。

- 学术英语课程共分六个等级(从初级到高级进阶),每个等级需要为期10周的全日制学习。
- 为了升读你所选择的皇家墨尔本理工大学课程,你必须成功完成录取通知书上的学术英语水平要求。
- 我们会根据你最近一次雅思考试或其他受认可的英语语言能力测试的成绩(不超过24个月)来安排你的等级班级。每一等级所需成绩见下表。

注意:如果你没有最近的雅思或同等英语考试成绩,你可以参加分级考试。

RMIT UP有超过五十年的学术英语教学经验

在墨尔本的城市核心地带学习

小班面对面课堂,个性化支持

RMIT UP是墨尔本最著名的雅思测试中心之一

进入每个EAP学习等级所需的英语水平

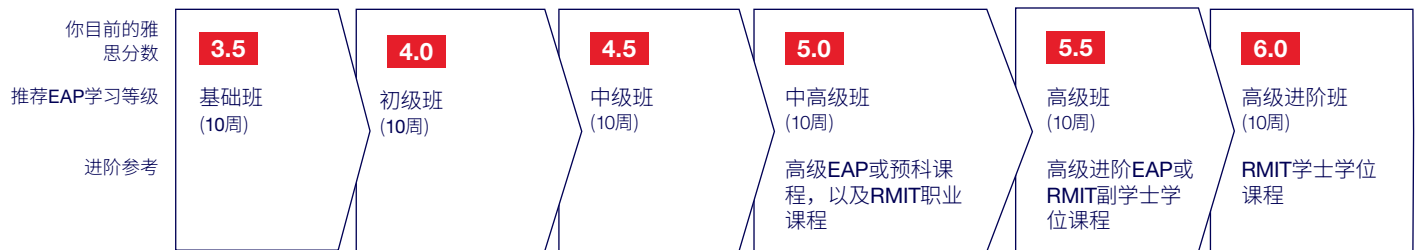

进一步了解
EAP

学术英语课程(CRICOS代码: 076733A)由RMIT UP皇家墨尔本理工大学预科部(CRICOS代码: 01912G)授课,预科部是皇家墨尔本理工大学的全资实体。

预科课程

Foundation Studies Pathways

预科课程为你传授进入大学阶段的必备技能,为你进入RMIT开通一条直升途径。在第一年的学习中,你可以从六个预科方向中选择一个,然后顺利升入心仪的职业课程或本科课程。

2026年预科课程学费为31,400澳元,为一年全日制学习。如果你选择的是艺术、设计与建筑方向,或者数学课程,还会有一些学费外的费用,详情请访问预科课程页面。

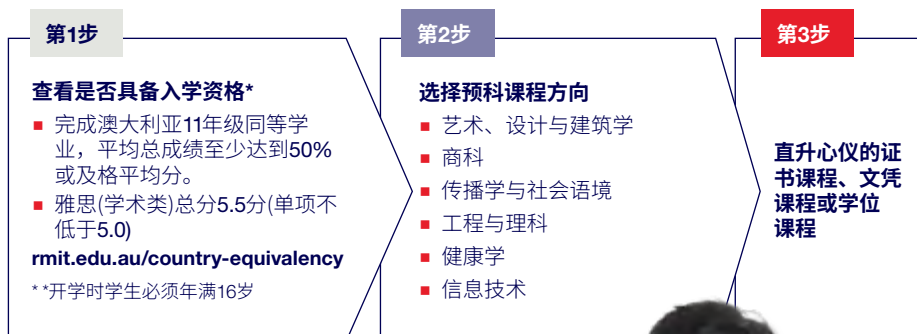

由RMIT UP代RMIT大学开办

课程体系专为国际学生设计,有效树立信心

小班学习,老师一对一支持

从入学第一天起体验RMIT大学学习生活,使用所有专业设施



进一步了解
预科课程

预科课程(CRICOS代码: 108492M)由RMIT UP皇家墨尔本理工大学预科部(CRICOS代码: 01912G)授课,预科部是皇家墨尔本理工大学的全资实体。



预科课程不仅让我为升入大学阶段做好准备,还让我熟悉了城市环境、当地的文化,了解了不同的观点以及这里的人们。

Marco Cahyono
来自印度尼西亚,预科毕业生
(传播与社会语境方向)



在线学习 Online study

通过皇家墨尔本理工大学在线课程(RMIT Online),
在家中舒适地掌握实用技能, 探索职业目标。



为什么要选择RMIT在线课程? Why study with RMIT Online?

掌握实用技能

参与知名行业合作伙伴的主导项目, 培养当下急需的技能。

100%线上授课

通过灵活的线上学习, 平衡工作、学习和生活的各项事务, 根据自己的日程随意安排。

支持社群

与行业专家和同行建立人际网络, 获得我们学业指导团队的专业支持。

行业认可的资质

毕业时获得完整的本科或研究生学历资格证书, 或者经认证的数字证书, 胸有成竹地展示给雇主。

课程涵盖商科、市场营销、数据科学、设计等领域 Discover courses across business, marketing, data science, design and more

RMIT在线课程提供完整的学士学位课程(包括独立的主修和辅修专业)、研究生证书课程、研究生文凭课程和硕士学位课程。其中许多课程为非全日制, 个别最短仅需八个月即可完成。

如果你有特定的技能想要学习, RMIT在线课程还提供“未来技能”短期课程—最短只需四到六周即可完成。



联系RMIT Online
电邮: rmitonline.edu.au
电话: 1300 145 032

”

这门课程让我感觉自己融入了一个大群体, 能得到世界各地的帮助, 也能够帮助别人。除了优秀的老师, 还有丰富的视频和学习资料可以使用, 在学习过程中能得到导师的指点是一大亮点。

Ryan Mangels

区块链策略—“未来技能”短期课程学生



查看全套

50+



认证资质, 覆盖
各个学习层级



参与现实项目,
接触

70+

家行业领先机构



与

19,000+

名网课同学一起进步



对于国际学生, 如果你所属的院校与RMIT签订了合作办学协议, 还能转移学分!



探索在线课程

RMIT在线课程适合海外申请者 and 持有允许全日制学习临时签证(而非学生签证)的在澳申请者选读。

请注意, 入读RMIT在线课程并不满足申请学生签证的要求。

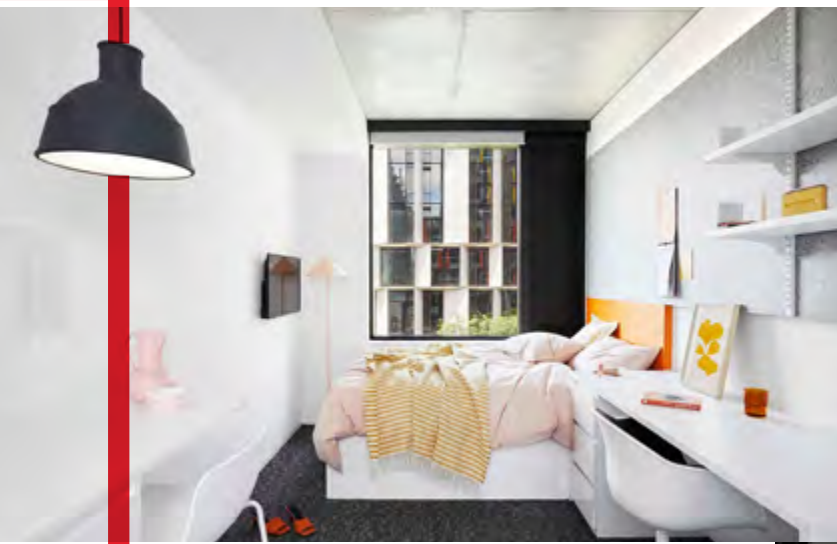

住宿 Accommodation

墨尔本是世界排名第五的适宜留学城市，RMIT可以帮助你找到适合的住宿。¹

专门的学生宿舍 Purpose-built student accommodation

想住在家具齐全、价格合理、并且和其他同学就近的地方吗？看看我们推荐的靠近墨尔本市中心校区、班杜拉校区和布伦瑞克校区的学生公寓吧。

如果你想住在离RMIT近的地方，位于班杜拉校区的学生公寓(UniLodge)可能适合你。它是RMIT最先进的学生宿舍，提供一系列设施完善的公寓或是单间套房可供选择。

许多住宿机构都提供奖学金，以帮助学生减轻住宿负担。

此处查看推荐住宿和住宿奖学金的相关信息：

rmit.edu.au/accommodation

租房和合租 Renting and sharing

可以通过中介或私人房东在墨尔本租住独立房屋、公寓或单间套房。以下是一些寻找私人房源的网站：

domain.com.au

realestate.com.au

realestateview.com.au

studentaccommodationone.com

view.com.au

合租 Shared accommodation

如果想降低生活开销并结识新朋友，合租是一个颇受欢迎的选择。

如果想要找现成的合租房，可以在合租网站上查看广告，但请记住，入住前一定要查看房间，并与合租对象一一见面了解。

flatmatefinders.com.au

gayshare.com.au

realestate.com.au

sharehouses.com.au

需要住房方面的帮助吗？ Need help with housing?

Student Connect学生联络中心的学生福利顾问可提供以下帮助：

- 提供符合你预算的住房选择信息；
- 提供租房和租赁相关建议；
- 提供入住和搬离的相关建议；
- 提供财务、住房、福利以及Centrelink的相关建议；
- 转介相关支持服务

rmit.edu.au/support-housing

18岁以下学生 Are you under 18?

如果你抵澳时未满18岁，你必须得到澳大利亚内政部或RMIT批准的住宿和福利安排才能动身启程。这是为了确保你能获得我们的日常支持，以保证你的安全和健康。

rmit.edu.au/temporary-accommodation



查看住宿选项

¹ 2025年QS最佳留学城市



生活成本 Expenses

免费机场接机

国际新生可以使用RMIT的免费机场接机服务。查询有关接机申请的信息，请访问：
rmit.edu.au/prepare-to-arrive

成为RMIT的学生，就需要了解在墨尔本的生活成本，妥善规划你的预算！

房租 Rent

在墨尔本，房租因住所离中央商务区(CBD)的远近而异。以下是RMIT校区所在城郊区的房租参考价。¹

- 墨尔本市中心1居室公寓—每周550澳元
- 布伦瑞克区(Brunswick)1居室公寓—每周450澳元
- 班杜拉区(Bundoora)1居室公寓—每周400澳元

生活成本 Cost of living

在墨尔本的生活成本取决于你的生活方式，会因你的爱好、兴趣和个人品味而有很大差异。下面以住在墨尔本的国际学生为样本，使用维多利亚州政府的生活成本计算器计算了相关费用。²



交通费用—39澳元

假设你经常使用公共交通以及偶尔使用出租车服务，这将是每周的预估开销。其中不包括骑行或驾驶车辆的费用。



服装费用—38澳元

这是根据每月购买五件价格适宜的衣物而估算的服装开支。



日常采购和餐饮费—329澳元

假设你每周大约有一半的时间在餐馆就餐，并且无论是在外用餐还是在家用餐都秉持着适度消费的理念，这将是每周的预估开支。



娱乐活动费用—77澳元

如果你每两周进行一次以下项目：看电影、观赏现场音乐会/体育赛事、参与社交活动/团体活动，以及在墨尔本的酒吧或俱乐部度过一个晚上，这将是每周的预估开支。



服务和产品购买费用—96澳元

假设你每周会在健身房会员卡、理发、手机套餐和化妆品上进行适度消费，这将是你的预估开支。

每周估计总费用(不含房租)—579澳元 Estimated weekly total (in addition to rental costs) — \$579

搬来墨尔本

了解墨尔本的住宿选择之后，就可以开始规划从澳大利亚其他州或从海外搬来的其他安排了。RMIT可为你提供所需的各种资源，助你熟悉墨尔本的生活成本、工作安排、公共交通、银行业务以及这座繁华都市的生活方式。

rmit.edu.au/study-with-us/moving-to-melbourne



¹房租中位数摘自realestate.com.au, 2025年

² 2025年3月生活成本计算器，studymelbourne.vic.gov.au



奖学金 Scholarships

RMIT致力于通过教育丰富和改变人们的生活。为了让不同背景的学生都有更多的机会学习本校的优质课程，我们每年颁发3,000多项奖学金。

国际学生奖学金 Scholarships for international students

RMIT为各个学习领域的国际新生提供一系列奖学金。

RMIT资助的奖学金

RMIT的奖学金可用于支付各类学习费用，如教材费、学杂费、住宿费和生活费等。虽然许多奖学金需要考察学术成绩，但也有一些只与所学专业、籍贯或个人情况相关。



了解RMIT资助的奖学金

澳大利亚奖学金

享有盛誉的澳大利亚奖学金由澳大利亚政府颁发，是面向国际学生的奖学金。澳大利亚奖学金可为你在RMIT的学习或研究提供经济支持。

rmit.edu.au/australia-awards-scholarships

外部奖学金(赞助)

目前，RMIT有800多名学生是通过本国政府资助或赞助前来学习。



了解赞助情况



3,000+

2024年，共计3,000多项奖学金颁发给了学生



了解国际学生奖学金的更多信息

国际学生如何申请入学

How to apply as an international student

申请RMIT所需的全部信息都在这里。

分五步申请RMIT Apply to RMIT in five steps

申请入学时学校会评估学生是否具备学术优秀奖学金和未来领袖奖学金资格，所以一定要查看自己是否符合申请这些奖学金的条件。

1 确定合适的课程

通过课程名称、学习领域或未来的职业规划进行搜索，找到有助于自己实现目标的课程。



查看课程

2 查看所选课程的入学要求

你可以在课程页面上找到相关信息，也可以联系我们的Study@RMIT团队寻求帮助。一定要查看自己是否满足课程的最低英语语言要求和学术要求。



入学要求



国家或地区的同等学历
学术要求

3 准备好申请材料

需要提交的材料会因申请类别而有所不同，届时将具体列出。简单举例来说，一般会要求学业成绩单、英语语言水平证明以及护照复印件。



申请所需的材料

4 提交申请

申请途径因学生的学习经历和申请的目标课程而有所不同。



申请途径

5 接受录取并注册入学

申请成功后，你会收到一封录取通知书，其中会包含接受录取的相关指南。然后你就可以准备注册并开始RMIT的学习旅程啦！



接受录取并注册入学



”

我很幸运能够参加由澳大利亚奖学金项目组织的研讨会和活动，让我结识了不同项目和大学的学员，也让我能够在多个领域拓展人脉网络，从不同专业知识和职业路径的人身上学到了很多。

Somsouk Vangxuexa
来自老挝，项目管理硕士专业学生





就读澳大利亚顶尖建筑学院

RMIT的建筑与建造环境专业在澳大利亚排名第1位，全球排名第23位。¹



师从屡获殊荣的建筑师

我们的教员工因与行业伙伴有着长期且密切的联系而闻名，其中有许多是屡获殊荣的建筑师、景观设计师和室内设计师。



从第一天就开始设计

你将有机会在实践工作坊中学习，并通过领先的本地和国际设计院提供的设计工作室积累行业经验。

¹ 2025年QS世界大学学科排名

建筑学 Architecture

	🕒	📍	📅	\$AU	📄	IELTS	✓	📝	🏢	📌
建筑设计(建筑学)高级文凭 Advanced Diploma of Building Design (Architectural)	2年	市中心	2月, 7月	\$30,750	C6188	6.0 (5.5)	50%	—	Y	—
建筑设计学士 Bachelor of Architectural Design	3年	市中心	2月, 7月	\$51,840	BP250	6.5 (6.0)	—	Y	Y	B
景观建筑设计学士 Bachelor of Landscape Architectural Design	3年	市中心	2月, 7月	\$47,040	BP256	6.5 (6.0)	70%	Y	Y	B, E
建筑学硕士 Master of Architecture	2年	市中心	2月, 7月	\$49,920	MC163	6.5 (6.0)	—	Y	Y	—
景观建筑硕士 Master of Landscape Architecture	2年	市中心	2月, 7月	\$48,000	MC172	6.5 (6.0)	—	Y	Y	E

室内设计 Interior design

室内设计文凭 Diploma of Interior Design	2年	市中心	2月, 7月	\$26,750	C5431	5.5 (5.0)	50%	Y	Y	—
室内装饰与设计副学士 Associate Degree in Interior Decoration and Design	2年	市中心	2月, 7月	\$35,520	AD020	6.0 (5.5)	60%	Y	Y	—
室内设计学士(荣誉) Bachelor of Interior Design (Honours)	4年	市中心	2月, 7月	\$47,040	BH115	6.5 (6.0)	70%	Y	Y	B, O
室内设计硕士 Master of Interior Design	2年	市中心	2月, 7月	\$48,000	MC275	6.5 (6.0)	—	Y	Y	—

城市设计 Urban design

城市设计硕士 Master of Urban Design	2年	市中心	2月, 7月	\$51,000	MC193	6.5 (6.0)	—	Y	—	E
-------------------------------	----	-----	--------	----------	-------	-----------	---	---	---	---

研究型课程 Research

设计学硕士(建筑与设计) Master of Design (Architecture and Design)	2年	—	全年	\$42,240	MR207	6.5 (6.0)	60%	Y	—	FF
博士(建筑与设计) PhD (Architecture and Design)	4年	—	全年	\$42,240	DR207	6.5 (6.0)	70%	Y	—	FF

附注Footnotes

- B 因先前学业而获得课程/科目免修或学分减免的学生，或可选择7月入学。
- E 本课程需缴纳额外的费用。
- O 该课程包含学士学位和荣誉学位，入学条件要求高中学历。完成该课程的学生毕业即可获得荣誉学位，无需额外再读一年。荣誉学位可以深化所学知识，并培养学生在研究、分析和沟通方面的技能。通过研究型的学习，可进入硕士和更高学位深造。
- FF 详情请参阅 rmit.edu.au/how-to-apply-for-research。



就读澳大利亚的顶级艺术学院

RMIT的艺术与设计专业在澳大利亚排名第一，在全球排名第26位。¹我们的艺术学院由成就卓著的专业人士领导。他们致力于在研究和创新的最前沿大胆探索，力求突破。



积累经验，展示个人作品

我们拥有并经营五个公开画廊和展览空间，为你提供正式机会，将实践经验融入学习，并向多元化的观众展示你的作品。



游学世界各地

我们定期组织游学之旅，前往纽约、芝加哥、尼泊尔、日本、阿尔勒、香港和博洛尼亚等地参与各种节庆活动，并与知名艺术家会面。学生还有机会在我们的国际合作伙伴香港艺术学院学习，获得RMIT授予的美术学学位。

¹ 2025年QS世界大学学科排名

美术与视觉艺术 Fine and visual arts

	🕒	📍	📅	\$AU	📄	IELTS	✓	📝	🏗️	📌
视觉艺术文凭 Diploma of Visual Arts	1年	市中心	2月	\$25,000	C5414	5.5 (5.0)	50%	Y	—	—
视觉艺术高级文凭 Advanced Diploma of Visual Arts	1年	市中心	2月	\$24,500	C6174	5.5 (5.0)	—	Y	Y	A
文学学士(美术) Bachelor of Arts (Fine Art)	3年	市中心	2月, 7月	\$43,200	BP201	6.5 (6.0)	65%	Y	Y	B
文学硕士(艺术管理) Master of Arts (Arts Management)	2年	市中心	2月, 7月	\$42,240	MC280	6.5 (6.0)	—	—	—	—
美术学硕士 Master of Fine Art	2年	市中心	2月, 7月	\$42,240	MC266	6.5 (6.0)	—	Y	—	—

摄影 Photography

摄影与数码影像四级证书 Certificate IV in Photography and Digital Imaging	1年	市中心	2月	\$26,000	C4415	5.5 (5.0)	50%	—	—	E
摄影与数码影像文凭 Diploma of Photography and Digital Imaging	1年	市中心	2月	\$25,250	C5411	5.5 (5.0)	—	Y	Y	A
文学学士(摄影) Bachelor of Arts (Photography)	3年	市中心	2月, 7月	\$43,200	BP117	6.5 (6.0)	65%	Y	Y	B, E
摄影学硕士 Master of Photography	2年	市中心	2月, 7月	\$42,240	MC270	6.5 (6.0)	—	Y	Y	—

荣誉学位 Honours

文学学士(美术)(荣誉) Bachelor of Arts (Fine Art) (Honours)	1年	市中心	2月	\$43,200	BH052	6.5 (6.0)	2.0	Y	—	K
文学学士(摄影)(荣誉) Bachelor of Arts (Photography) (Honours)	1年	市中心	2月	\$43,200	BH125	6.5 (6.0)	2.0	Y	Y	K

研究型课程 Research

美术学硕士 Master of Fine Art	2年	—	全年	\$36,480	MR208	6.5 (6.0)	60%	Y	—	FF
博士(艺术) PhD (Art)	4年	—	全年	\$36,480	DR208	6.5 (6.0)	70%	Y	—	FF

附注Footnotes

- A 该课程仅适用于学分减免的学生。
- B 因先前学业而获得课程/科目免修或学分减免资格的学生，或可选择7月入学。
- E 本课程需缴纳额外的费用。
- K 该课程是为期一年的全日制荣誉学位，成绩优异的学生可以在完成相关学科的本科学位后申请。荣誉学位可以深化所学知识，并培养学生在研究、分析和沟通方面的技能。通过研究型的学习，可进入硕士和更高学位深造。
- FF 详情请参阅 rmit.edu.au/how-to-apply-for-research for reference.

航空学 Aviation



详情请访问：
rmit.edu.au/aviation



加入著名的航空学校

自1994年以来，RMIT已培训了3,000多名飞行员，我们在航空航天教育领域已有80多年的历史。

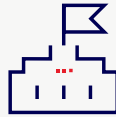

在先进设施中学习，为工作做好准备

我们在本迪戈和库克角航空中心进行飞行训练。库克角是世界上最古老的运营机场，也是澳大利亚皇家空军的诞生地。



师从行业领袖，积累行业经验

攻读学位期间，符合相关资格的学生可入选澳航集团的航空职业发展提升项目，向经验丰富的飞行员学习，获得直接的行业指导并建立人脉关系。

飞行训练 Flight training

	🕒	📍	📅	\$AU	📄	IELTS	✓	📝	👥	📌
航空学副学士学位(职业飞行员方向) Associate Degree in Aviation (Professional Pilots)	2年	库克角/本迪戈	2月, 7月	\$77,760	AD023	6.0 (5.5)	50%	—	—	EE, GG
应用科学学士(航空学) Bachelor of Applied Science (Aviation)	2年	市中心	2月, 7月	\$47,040	BP070	6.5 (6.0)	65%	—	—	—
应用科学学士(航空学)/商业学士 Bachelor of Applied Science (Aviation)/ Bachelor of Business	2年	市中心	2月, 7月	\$52,920	BP284	6.5 (6.0)	70%	—	—	—
航空学学士学位(飞行员培训方向) Bachelor of Aviation (Pilot Training)	2年	市中心/库克角(或本迪戈)	2月, 7月**	\$67,200	BP345	6.5 (6.0)	65%	—	Y	B, EE, GG

生物医学科学 Biomedical Sciences



详情请访问：
rmit.edu.au/biomedical-sciences



通过实践经验开启职业生涯

RMIT的生物医学科学学位涵盖了第三和第四年的工作实习。以往的学生曾在重要的医院，如皇家儿童医院、彼得·麦卡勃姆癌症中心和各大医疗机构，以及私人实验室中实习。



利用前沿设施提升学习效果

我们班杜拉校区屡获殊荣的3,200万澳元生物科学大楼是我们生物医学科学课程的核心建筑。你将亲手使用各种先进设备，包括三维解剖可视化和虚拟解剖工具。



游学世界各地

检验医学为学生提供出国旅行实习的机会，可以在英国、美国、爱尔兰、新加坡、韩国和瑞典等国家认可的实验室进行长达10周的专业实习。

生物医学科学 Biomedical sciences

	🕒	📍	📅	\$AU	📄	IELTS	✓	📝	👥	📌
生物医学学士 Bachelor of Biomedical Science	3年	班杜拉	2月, 7月	\$46,080	BP231	6.5 (6.0)	65%	—	Y	—
生物医学学士(荣誉) Bachelor of Biomedical Science (Honours)	4年	班杜拉	2月, 7月	\$46,080	BH130	6.5 (6.0)	65%	—	Y	B, O
健康与生物医学学士(荣誉) Bachelor of Health and Biomedical Sciences (Honours)	1年	班杜拉	2月	\$46,080	BH058	6.5 (6.0)	2.5	Y	—	K
理学学士(生物技术)/生物医学学士 Bachelor of Science (Biotechnology)/ Bachelor of Biomedical Science	4年	市中心/班杜拉	2月, 7月	\$42,240	BP293	6.5 (6.0)	70%	—	—	W

检验医学 Laboratory medicine

实验室技术四级证书 Certificate IV in Laboratory Techniques	1年	市中心	2月, 7月	\$20,750	C4433	5.5 (5.0)	50%	—	—	—
实验室技术文凭 Diploma of Laboratory Technology	1年	市中心	2月, 7月	\$22,500	C5434	5.5 (5.0)	—	—	Y	A
检验医学学士(荣誉) Bachelor of Laboratory Medicine (Honours)	4年	班杜拉	2月	\$46,080	BH129	6.5 (6.0)	65%	—	Y	O
检验医学硕士 Master of Laboratory Medicine	2年	班杜拉	2月, 7月	\$48,000	MC158	6.5 (6.0)	2.0	—	—	W, HH

附注Footnotes

- A 该课程仅适用于学分减免的学生。
- B 因先前学业而获得课程/科目免修或学分减免资格的学生，或可选择7月入学。
- K 该课程是为期一年的全日制荣誉学位，成绩优异的学生可以在完成相关学科的本科学位后申请。荣誉学位可以深化所学知识，并培养学生在研究、分析和沟通方面的技能。通过研究型的学习，可进入硕士和更高学位深造。
- O 该课程包含学士学位和荣誉学位，入学条件要求高中学历。完成该课程的学生毕业即可获得荣誉学位，无需额外再读一年。荣誉学位可以深化所学知识，并培养学生在研究、分析和沟通方面的技能。通过研究型的学习，可进入硕士和更高学位深造。
- W 本课程将在市中心和班杜拉两个校区授课。学生可能需要到两个校区上课。
- EE 课程在市中心校区以及库克角校区/本迪戈校区授课，学生需要前往两个校区上课。
- GG 年度学费包含每门课程所需的标准飞行小时数。如果学生为达到所需能力所需培训的最大飞行小时数超出课程规定，产生的额外飞行小时数可能需要另行收费。额外的飞行小时数不包含在上述学费之内。学费不包括教材、辅助设备以及澳大利亚民用航空安全局(CASA)的考试费用。有关课程费用的更多信息，请参阅课程概述页面的“费用”部分。
- HH 2月份入学只适用于拥有检验医学本科学位、理学或生物医学本科学位，且第三年的专业方向为生物化学或微生物学的申请者。
- ** 仅具有AD023教育背景或相关学历的学生可7月份入学。

🕒 学制 📍 校区 📅 入学时间 \$AU 2026年度学费(澳元) IELTS 学术类雅思总分(单项)-可能会变更 📄 RMIT课程代码
✓ 入学要求(澳洲学历最低平均分或GPA) 📝 选拔测试 👥 衔接课程 📌 备注

📖 本指南发布后课程、学科内容及相关要求可能随时变动。查询最新信息，请在提交申请前访问 rmit.edu.au。

“

RMIT不仅拥有最现代化的机队，还提供了许多优质资源，比如行业专家小组研讨会，让我能够接触各大航空公司，获取行业见解并得到指导。

Tran Hai Thai

来自越南，航空学学士学位(飞行员培训方向)
毕业生





向数以百计的行业伙伴取经

通过雇主选择计划，RMIT的房地产、建筑和项目管理课程与超过250家行业伙伴始终保持着良好的合作关系。



广受认可且立即可就业的课程

我们的课程得到主要行业协会的认证，包括澳大利亚建筑学会。



在行业级设施中学习

不少职业建筑课程都在“行业创新中心”(Trades Innovation Centre)授课，此处占地面积达1,700平方米，能让学生体验建筑工地上的真实感觉。

建筑与安全 Building and trades

	🕒	📍	📅	\$AU	📄	IELTS	✓	📝	👥	✍️
建筑与施工文凭(建造) Diploma of Building and Construction (Building)	2年	市中心/班杜拉	2月, 7月	\$21,750	C5415	5.5 (5.0)	50%	—	—	—
职业健康与安全研究生证书 Graduate Certificate in Occupational Health and Safety	0.5年	市中心	2月, 7月	\$23,520*	GC035	6.5 (6.0)	—	—	—	—
职业健康与安全研究生文凭 Graduate Diploma in Occupational Health and Safety	1年	市中心	2月, 7月	\$47,040	GD052	6.5 (6.0)	—	—	Y	—
职业健康与安全硕士 Master of Occupational Health and Safety	2年	市中心	2月, 7月	\$47,040	MC282	6.5 (6.0)	—	—	Y	—

土木工程 Civil engineering

详见第32页

施工和项目管理 Construction and project management

施工管理学士(荣誉) Bachelor of Construction Management (Honours)	4年	市中心	2月, 7月	\$42,240	BH114	6.5 (6.0)	65%	—	Y	O
项目管理学士(荣誉) Bachelor of Project Management (Honours)	4年	市中心	2月, 7月	\$42,240	BH112	6.5 (6.0)	65%	—	Y	O
项目管理研究生证书 Graduate Certificate in Project Management	0.5年	市中心	2月, 7月	\$25,440*	GC042	6.5 (6.0)	—	—	—	—
项目管理研究生文凭 Graduate Diploma in Project Management	1年	市中心	2月, 7月	\$50,880	GD194	6.5 (6.0)	—	—	Y	—
项目管理硕士 Master of Project Management	2年	市中心	2月, 7月	\$50,880	MC210	6.5 (6.0)	—	—	Y	—

勘测与地理空间科学 Surveying and geospatial sciences

详见第41页

可持续实践 Sustainable practices

环境保护和生态系统管理文凭 Diploma of Conservation and Ecosystem Management	2年	市中心	2月	\$22,000	C5418	5.5 (5.0)	50%	—	—	—
环境与社会学士 Bachelor of Environment and Society	3年	市中心	2月, 7月	\$36,480	BP000	6.5 (6.0)	70%	—	—	E
节能与可持续建筑研究生证书 Graduate Certificate in Energy Efficient and Sustainable Building	0.5年	市中心	2月	\$23,040*	GC163	6.5 (6.0)	—	—	—	—
节能与可持续建筑研究生文凭 Graduate Diploma in Energy Efficient and Sustainable Building	1年	市中心	2月, 7月	\$46,080	GD189	6.5 (6.0)	—	—	Y	—
节能与可持续建筑硕士 Master of Energy Efficient and Sustainable Building	2年	市中心	2月, 7月	\$46,080	MC209	6.5 (6.0)	—	—	Y	—

城市规划 Urban planning

城市和区域规划学士(荣誉) Bachelor of Urban and Regional Planning (Honours)	4年	市中心	2月, 7月	\$36,480	BH108	6.5 (6.0)	70%	—	—	O
城市规划与环境硕士 Master of Urban Planning and Environment	2年	市中心	2月, 7月	\$39,360	MC221	6.5 (6.0)	2.5	—	—	—

研究型课程 Research

应用科学硕士(建造环境) Master of Applied Science (Built Environment)	2年	—	全年	\$36,480	MR212	6.5 (6.0)	60%	Y	—	FF
社会科学硕士(全球、城市与社会研究) Master of Social Science (Global, Urban and Social Studies)	2年	—	全年	\$33,600	MR210	6.5 (6.0)	60%	Y	—	FF
博士(建造环境) PhD (Built Environment)	4年	—	全年	\$36,480	DR212	6.5 (6.0)	70%	Y	—	FF
博士(全球、城市与社会研究) PhD (Global, Urban and Social Studies)	4年	—	全年	\$33,600	DR210	6.5 (6.0)	70%	Y	—	FF

附注Footnotes

- E 本课程需缴纳额外的费用。
- O 该课程包含学士学位和荣誉学位，入学条件要求高中学历。完成该课程的学生毕业即可获得荣誉学位，无需额外再读一年。荣誉学位可以深化所学知识，并培养学生在研究、分析和沟通方面的技能。通过研究型的学习，可进入硕士和更高学位深造。
- FF 详情请参阅 rmit.edu.au/how-to-apply-for-research.
- * 总费用



按照兴趣定制学位课程

RMIT的商科学位涵盖广泛的职业导向领域(主修和辅修), 让你可以专攻自己最感兴趣的领域。



利用实践经验开启职业生涯

我们的课程提供参与行业项目、专业实践或模拟工作环境的机, 帮助你解决挑战并培养未来职业生涯中的创造性思维。



开启全球职业之路

通过我们的国际合作伙伴, 如亚马逊网络服务和Adobe, 学生将与世界各地的社区和组织建立联系。

会计学 Accounting

	🕒	📍	📅	\$AU	📄	IELTS	✓	📝	🏢	📌
会计账务四级证书 Certificate IV in Accounting and Bookkeeping	0.5年	市中心	2月, 7月	\$13,000*	C4435	5.5 (5.0)	—	—	—	—
会计学文凭 Diploma of Accounting	0.5年	市中心	2月, 7月	\$13,000*	C5424	5.5 (5.0)	—	—	Y	A
会计学高级文凭 Advanced Diploma of Accounting	1年	市中心	2月, 7月	\$25,250	C6181	5.5 (5.0)	—	—	Y	A
会计学学士 Bachelor of Accounting	3年	市中心	2月, 7月	\$45,120	BP351	6.5 (6.0)	65%	—	Y	—
会计学学士/商业学士 Bachelor of Accounting/Bachelor of Business	4年	市中心	2月, 7月	\$45,120	BP353	6.5 (6.0)	70%	—	Y	—
会计学学士/商务学士 Bachelor of Accounting/Bachelor of Commerce	4年	市中心	2月, 7月	\$45,120	BP359	6.5 (6.0)	85%	—	—	—
会计学学士/法学学士 Bachelor of Accounting/Bachelor of Laws	5年	市中心	2月, 7月	\$45,120	BP352	6.5 (6.0)	85%	—	Y	—
专业会计研究生证书 Graduate Certificate in Professional Accounting	0.5年	市中心	2月, 7月	\$24,960*	GC119	6.5 (6.0)	—	—	—	—
专业会计硕士 Master of Professional Accounting	1.5年 2年	市中心	2月, 7月	\$49,920	MC194	6.5 (6.0)	—	—	Y	Q

商业与管理 Business and administration

商业文凭 Diploma of Business	1年	市中心	2月, 7月	\$15,750	C5406	5.5 (5.0)	—	—	—	—
商务文凭 Diploma of Commerce	1年	市中心	2月, 7月	\$35,520	DP020	5.5 (5.0)	50%	—	—	N
商业副学士 Associate Degree in Business	2年	市中心	2月, 7月	\$35,520	AD029	6.0 (5.5)	50%	—	—	—
商业学士** Bachelor of Business**	3年	市中心	2月, 7月	\$45,120	BP343	6.5 (6.0)	65%	—	Y	—
商业学士(专业实践) Bachelor of Business (Professional Practice)	4年	市中心	2月, 7月	\$45,120	BP344	6.5 (6.0)	75%	—	Y	T
商务学士** Bachelor of Commerce**	3年	市中心	2月, 7月	\$45,120	BP357	6.5 (6.0)	80%	—	—	—
商务研究生证书 Graduate Certificate of Commerce	0.5年	市中心	2月, 7月	\$24,960*	GC212	6.5 (6.0)	—	—	—	—
商务硕士 Master of Commerce	1.5年 2年	市中心	2月, 7月	\$49,920	MC288	6.5 (6.0)	—	—	Y	Q

经济与金融 Economics and finance

金融学研究生证书 Graduate Certificate in Finance	0.5年	市中心	2月, 7月	\$24,960*	GC048	6.5 (6.0)	—	—	—	—
金融学硕士 Master of Finance	1.5年 2年	市中心	2月, 7月	\$49,920	MC201	6.5 (6.0)	—	—	Y	Q

工程管理 Engineering management

详见第33页

信息系统 Information systems

商业信息技术研究生证书 Graduate Certificate in Business Information Technology	0.5年	市中心	2月, 7月	\$24,960*	GC099	6.5 (6.0)	—	—	—	—
商业信息技术硕士 Master of Business Information Technology	1.5年 2年	市中心	2月, 7月	\$49,920	MC200	6.5 (6.0)	—	—	Y	Q

附注Footnotes

- A 该课程仅适用于学分减免的学生。
- N 本课程为高等教育文凭。
- Q 拥有商科学位和更高商科学位(或相关科学学位)的学生, 将有机会在一年半内完成本课程。
- T 本课程包括一项必修的工作实习项目, 共计960小时的行业培训。详情请参阅 rmit.edu.au/study-with-us/levels-of-study/undergraduate-study/bachelor-degrees/bachelor-of-business-professional-practice-bp344。
- * 总费用。
- ** 有关本专业的完整列表, 请参阅第27页。

国际商务 International business

	🕒	📍	📅	\$AU	📄	IELTS	✓	📝	👤	✍️
国际商务研究生证书 Graduate Certificate in International Business	0.5年	市中心	2月, 7月	\$24,960*	GC153	6.5 (6.0)	—	—	—	—
国际商务硕士 Master of International Business	1.5年	市中心	2月, 7月	\$49,920	MC192	6.5 (6.0)	—	—	Y	Q

管理与领导力 Management and leadership

商务学士 Bachelor of Commerce	3年	市中心	2月, 7月	\$45,120	BP357	6.5 (6.0)	80%	—	—	—
食品技术与营养学学士/商业学士 Bachelor of Food Technology and Nutrition/ Bachelor of Business	4年	市中心/	2月, 7月	\$48,600	BP289	6.5 (6.0)	70%	—	—	W
工商管理研究生证书 Graduate Certificate in Business Administration	0.5年	市中心	2月, 7月	\$24,960*	GC047	6.5 (6.0)	1	—	—	—
工商管理研究生证书(行政) Graduate Certificate in Business Administration (Executive)	0.5年	市中心	2月	\$26,400*	GC129	6.5 (6.0)	2	Y	—	—
人力资源管理研究生证书 Graduate Certificate in Human Resource Management	0.5年	市中心	2月, 7月	\$24,960*	GC161	6.5 (6.0)	—	—	—	—
人力资源与分析研究生证书 Graduate Certificate in People and Analytics	0.5年	市中心	2月, 7月	\$24,960*	GC206	6.5 (6.0)	—	—	—	—
工商管理硕士(行政) Executive Master of Business Administration	1.5年	市中心	2月	\$52,800	MC162	6.5 (6.0)	2	Y	Y	—
工商管理硕士 Master of Business Administration	1.5年 2年	市中心	2月, 7月	\$49,920	MC199	6.5 (6.0)	1	—	Y	Q
商务硕士 Master of Commerce	1.5年 2年	市中心	2月, 7月	\$49,920	MC288	6.5 (6.0)	—	—	Y	Q
人力资源管理硕士 Master of Human Resource Management	1.5年 2年	市中心	2月, 7月	\$49,920	MC263	6.5 (6.0)	—	—	Y	Q

市场营销 Marketing

市场营销研究生证书 Graduate Certificate in Marketing	0.5年	市中心	2月, 7月	\$24,960*	GC053	6.5 (6.0)	—	—	—	—
广告学硕士 Master of Advertising	2年	市中心	2月, 7月	\$42,240	MC249	6.5 (6.0)	—	—	—	—
市场营销硕士 Master of Marketing	1.5年 2年	市中心	2月, 7月	\$49,920	MC197	6.5 (6.0)	—	—	Y	Q

数学, 统计学和分析学 Mathematics, statistics and analytics

详见第41页

供应链与物流 Supply chain and logistics

供应链与物流管理研究生证书 Graduate Certificate in Supply Chain and Logistics Management	0.5年	市中心	2月, 7月	\$24,960*	GC055	6.5 (6.0)	—	—	—	—
供应链与物流管理硕士 Master of Supply Chain and Logistics Management	1.5年 2年	市中心	2月, 7月	\$49,920	MC198	6.5 (6.0)	—	—	Y	Q

荣誉学位 Honours

商业学士(荣誉) Bachelor of Business (Honours)	1年	市中心	2月	\$45,120	BH064	6.5 (6.0)	2.5	Y	—	K
---	----	-----	----	----------	-------	-----------	-----	---	---	---

研究型课程 Research

商业硕士(会计学) Master of Business (Accountancy)	2年	市中心	全年	\$38,400	MR200	6.5 (6.0)	60%	Y	—	FF
商业硕士(商业与法律) Master of Business (Business and Law)	2年	市中心	全年	\$38,400	MR205	6.5 (6.0)	60%	Y	—	FF
商业硕士(商业信息系统) Master of Business (Business Information Systems)	2年	市中心	全年	\$38,400	MR201	6.5 (6.0)	60%	Y	—	FF
商业硕士(经济、金融与市场营销) Master of Business (Economics, Finance and Marketing)	2年	市中心	全年	\$38,400	MR203	6.5 (6.0)	60%	Y	—	FF
商业硕士(管理学) Master of Business (Management)	2年	市中心	全年	\$38,400	MR204	6.5 (6.0)	60%	Y	—	FF
商业硕士(供应链与物流) Master of Business (Supply Chain and Logistics)	2年	市中心	全年	\$38,400	MR202	6.5 (6.0)	60%	Y	—	FF
博士(会计学) PhD (Accountancy)	4年	市中心	全年	\$38,400	DR200	6.5 (6.0)	70%	Y	—	FF
博士(商业) PhD (Business)	4年	市中心	全年	\$38,400	DR205	6.5 (6.0)	70%	Y	—	FF
博士(商业信息系统) PhD (Business Information Systems)	4年	市中心	全年	\$38,400	DR201	6.5 (6.0)	70%	Y	—	FF
博士(经济、金融与市场营销) PhD (Economics, Finance and Marketing)	4年	市中心	全年	\$38,400	DR203	6.5 (6.0)	70%	Y	—	FF
博士(法学) PhD (Law)	4年	市中心	全年	\$38,400	DR206	6.5 (6.0)	70%	Y	—	FF
博士(管理学) PhD (Management)	4年	市中心	全年	\$38,400	DR204	6.5 (6.0)	70%	Y	—	FF
博士(供应链与物流) PhD (Supply Chain and Logistics)	4年	市中心	全年	\$38,400	DR202	6.5 (6.0)	70%	Y	—	FF

附注Footnotes

K 该课程是为期一年的全日制荣誉学位, 成绩优异的学生可以在完成相关学科的本科学位后申请。荣誉学位可以深化所学知识, 并培养学生在研究、分析和沟通方面的技能。通过研究型的学习, 可进入硕士和更高学位深造。

Q 拥有商科学位和更高商科学位(或相关学科学位)的学生, 将有机会在一年半内完成本课程。

W 课程将在市中心和班杜拉两个校区授课。学生可能需要到两个校区上课。

FF 详情请参阅 rmit.edu.au/how-to-apply-for-research。

* 总费用。

🕒 学制 📍 校区 📅 入学时间 \$AU 2026年度学费(澳元) IELTS 学术类雅思总分(单项)-可能会变更 📄 RMIT课程代码
✓ 入学要求(澳洲学历最低平均分%或GPA) 📝 选拔测试 👤 衔接课程 📌 备注

📖 本指南发布后课程、学科内容及相关要求可能随时变动。
查询最新信息, 请在提交申请前访问 rmit.edu.au。

选择商业领域的主修专业

RMIT创建了广泛的职业导向学习领域(主修专业和辅修专业), 让学生可以定制学位, 并在最感兴趣的领域获得优势。

简单来说, 主修专业是课程的主要重点, 而辅修专业则是次要重点。

商业学士(Bachelor of Business)及商业专业实践学士(Bachelor of Business Professional Practice)的主修专业包括:

区块链赋能商业 通过跨学科学习, 掌握在公共/私营企业中应用和管理区块链所需的知识和技能。	商业信息系统 商业信息系统的主要研究包括商业信息技术开发、信息系统战略与治理、商业数据库、电子商务系统以及商业分析与设计。
商业与科技 科技正在彻底改变商业世界。学生可通过学习网络安全、金融科技、数字金融、金融科技/网络法律问题、数字化环境下的管理和法务会计等课题, 深入探索其中的奥秘。	经济学 了解企业、个人和政府在本地和全球范围内的相互作用。学习必要的技能, 以应对气候变化、平等和贫困等社会最大挑战。培养对于各种职业道路都至关重要的专业知识。
创业 深入了解澳大利亚新兴及知名企业家的理念与策略。培养学生的自信与创业技能, 以发起和管理令人振奋的新业务。	金融学 这一专业将增强学生分析和解决问题的能力, 并加深对金融原理的理解。
财务规划 学习个人规划、税收、遗产规划、养老金、保险和投资规划等, 以取得资格成为金融规划师。	全球商业 这一专业让你能够分析和解释国际贸易的复杂运作和商业关系。
人力资源管理 这一专业侧重于制定管理人员以及构建符合组织和人们需求的工作安排策略。	物流与供应链 深入研究领域, 包括全球采购、仓储、货运与分销、业务运营、数字化供应链与可持续性、循环经济议题、数据分析以及人力与物理资源管理。
管理与变革 通过培养战略思维、人员和组织管理以及问题解决等能力, 让你成为推动商业变革的一股新兴力量。你还能学会处理复杂问题、领导团队, 并在不同的组织结构中做出适宜的商业决策。	市场营销 通过学习市场营销专业, 你将为从事数字营销、品牌管理、活动策略和客户分析等领域的工作做好准备。
社会影响 在具有社会责任的企业领域中脱颖而出。通过这一专业, 学习如何提高企业的社会意识, 并采取具体行动以解决社会问题和挑战。	策略与创新 做好创新准备, 开创企业未来。这一专业能够让你通过学习工业和技术的交叉知识来发展专业能力和商业敏锐性。

在商务学士学位课程中, 你可以选择以下专业:

商务学士学位(Bachelor of Commerce)课程的主修专业包括:

网络安全法与治理 掌握网络安全法律和治理方面的知识, 培养应对复杂法规和法律问题的能力, 包括解决涉及数据保护、隐私和网络威胁等方面的挑战。你将具备在各个领域中从事风险管理、合规性和治理职责所需的技能。	企业人工智能与商业分析 利用人工智能和分析工具解决业务问题, 提高运营效率并创造战略优势。使用前沿人工智能工具和技术, 积累丰富实践经验, 掌握所需的技能, 在快速发展的商业环境中脱颖而出。
国际商务 在日益全球化的世界中深化对国际商务的重要理解。在这一专业中, 你将探索在不同国际市场开展业务的复杂性, 并获得从事国际市场分析、外国投资决策和跨国企业管理等角色的所需技能。	领导力与战略 培养必备技能, 以你独特的见解进行战略性领导。在这个主修专业方向, 你将应对复杂多变的挑战、促进创新、推动可持续发展, 并打造高性能、符合道德规范的包容工作环境。
营销技术 了解数字技术如何使营销实践发生革命性变化。该专业将让你熟练掌握当今行业中的各种营销技术和数字工具, 为数字营销、营销技术(martech)以及内容营销方面的工作做好准备。	数量经济学与金融学 培养可应用于经济学和金融领域的强大定量技能。这个主修专业将教会你分析经济数据、了解金融市场并做出明智的金融决策。它为学生们做好了从事金融分析、经济预测、风险管理或投资银行等角色的准备。



查看商业和商务学士课程的所有主修和辅修专业完整列表, 请访问 rmit.edu.au/business



就读顶尖大学

RMIT的传播与媒体专业在澳大利亚排名第6位，¹并且拥有超过50年的新闻学教学经验。

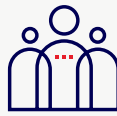

师从行业领袖

你将通过实习、合作项目以及各种研究计划与业内精英进行合作。我们的学生曾与ACMI、SBS Radio、奥美以及新兴作家节等权威机构合作。



游学世界各地

我们的传播学学生在北美、英国等令人向往的领先国家积累国际化的行业经验。

¹ 2025年QS世界大学学科排名

广告学 Advertising

	🕒	📍	📅	\$AU	📄	IELTS	✓	📝	🏢	📌
广告学硕士 Master of Advertising	2年	市中心	2月, 7月	\$42,240	MC249	6.5 (6.0)	—	—	—	—

传播学和写作 Communication and writing

专业写作与编辑副学士 Associate Degree in Professional Writing and Editing	2年	市中心	2月, 7月	\$35,520	AD016	6.0 (5.5)	60%	Y	—	C
文学学士(创意写作) Bachelor of Arts (Creative Writing)	3年	市中心	2月, 7月	\$39,360	BP257	6.5 (6.0)	65%	Y	Y	J
传播学学士(新闻) Bachelor of Communication (Journalism)	3年	市中心	2月, 7月	\$39,360	BP220	6.5 (6.0)	65%	—	Y	B
职业传播学学士 Bachelor of Professional Communication	3年	市中心	2月, 7月	\$39,360	BP354	6.5 (6.0)	65%	—	Y	—
新闻学研究生文凭 Graduate Diploma in Journalism	1年	市中心	2月	\$35,520	GD074	6.5 (6.0)	—	—	—	—
传播学硕士 Master of Communication	2年	市中心	2月, 7月	\$42,240	MC248	6.5 (6.0)	—	—	—	—
写作与出版硕士 Master of Writing and Publishing	2年	市中心	2月, 7月	\$42,240	MC262	7.0 (6.5)	—	—	—	—

平面与传播设计 Graphic and communication design

详见第29页

市场营销 Marketing

详见第26页

语言、笔译与口译 Languages, translating and interpreting

详见第43页

荣誉学位 Honours

媒体与传播学学士(荣誉) Bachelor of Media and Communication (Honours)	1年	市中心	2月	\$39,360	BH066	6.5 (6.0)	3	Y	—	K
--	----	-----	----	----------	-------	-----------	---	---	---	---

研究型课程 Research

设计学硕士(媒体与传播) Master of Design (Media and Communication)	2年	—	全年	\$36,480	MR211	6.5 (6.0)	60%	Y	—	FF
博士(媒体与传播) PhD (Media and Communication)	4年	—	全年	\$36,480	DR211	6.5 (6.0)	70%	Y	—	FF

附注Footnotes

B 因先前学业而获得课程/科目免修或学分减免资格的学生，或可选择7月入学。

C 本课程包含专业实习项目。

J 请注意，国际留学生攻读文学学士(创意写作)专业的学制为三年。但也欢迎持有相关文凭、高级文凭、副学士学位或具有从业经验的学生申请直接进入本专业第二年学习。

K 该课程是为期一年的全日制荣誉学位，成绩优异的学生可以在完成相关学科的本科学位后申请。荣誉学位可以深化所学知识，并培养学生在研究、分析和沟通方面的技能。通过研究型的学习，可进入硕士和更高学位深造。

FF 详情请参阅 rmit.edu.au/how-to-apply-for-research。



就读澳大利亚顶尖设计学院

在 RMIT，你将站在世界前沿，探究设计与技术在当代、文化以及环境领域的作用。就艺术与设计专业而言，RMIT在澳大利亚排名第1位，世界排名第26位。¹

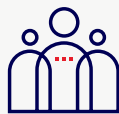

师从行业领袖

参与客户项目，前往权威机构实习，包括澳大利亚邮政、维多利亚国家美术馆、澳大利亚移动影像中心等。



开启全球职业生涯

探索我们与著名大学的交流合作关系，包括纽约市的帕森斯设计学院。

¹ 2025年QS世界大学学科排名

设计、创新与技术 Design, innovation and technology

	🕒	📍	📅	\$AU	📄	IELTS	✓	📝	🏢	📌
设计、创新与技术研究生证书 Graduate Certificate of Design Innovation and Technology	0.5年	市中心	2月, 7月	\$23,040*	GC192	6.5 (6.0)	—	—	—	—
设计、创新与技术硕士 Master of Design Innovation and Technology	2年	市中心	2月, 7月	\$46,080	MC231	6.5 (6.0)	—	—	Y	—

游戏与互动媒体 Games and interactive media

设计学学士(动画和互动媒体) Bachelor of Design (Animation and Interactive Media)	3年	市中心	2月, 7月	\$45,120	BP203	6.5 (6.0)	65%	Y	—	—
设计学学士(游戏) Bachelor of Design (Games)	3年	市中心	2月, 7月	\$46,080	BP214	6.5 (6.0)	65%	Y	Y	—

平面与传播设计 Graphic and communication design

设计四级证书 Certificate IV in Design	0.5年	布伦瑞克	2月, 7月	\$20,000*	C4414	5.5 (5.0)	50%	—	—	—
平面设计文凭 Diploma of Graphic Design	1年	布伦瑞克	2月, 7月	\$25,750	C5409	5.5 (5.0)	—	Y	Y	—
平面设计副学士 Associate Degree in Graphic Design	2年	布伦瑞克	2月, 7月	\$36,480	AD022	6.0 (5.5)	60%	Y	Y	—
平面设计学士 Bachelor of Graphic Design	3年	市中心	2月, 7月	\$45,120	BP115	6.5 (6.0)	65%	Y	Y	E
设计学学士(数字媒体) Bachelor of Design (Digital Media)	3年	市中心	2月, 7月	\$45,120	BP309	6.5 (6.0)	65%	—	Y	E
动画、游戏和互动专业研究生证书 Graduate Certificate in Animation, Games and Interactivity	0.5年	市中心	2月, 7月	\$21,600*	GC205	6.5 (6.0)	—	Y	—	—
创意与文化生产研究生证书 Graduate Certificate in Creative and Cultural Production	0.5年	市中心	2月, 7月	\$21,120*	GC213	6.5 (6.0)	—	—	—	—
动画、游戏和互动硕士 Master of Animation, Games and Interactivity	2年	市中心	2月, 7月	\$43,200	MC232	6.5 (6.0)	—	Y	Y	—
传播设计硕士 Master of Communication Design	2年	市中心	2月, 7月	\$41,280	MC250	6.5 (6.0)	—	Y	—	—

工业、家具和产品设计 Industrial, furniture and product design

设计学副学士(家具) Associate Degree in Design (Furniture)	2年	市中心	2月, 7月	\$36,480	AD007	6.0 (5.5)	60%	Y	Y	—
工业设计学士(荣誉) Bachelor of Industrial Design (Honours)	4年	市中心/ 布伦瑞克	2月, 7月	\$47,040	BH104	6.5 (6.0)	70%	—	Y	O

研究型课程 Research

设计学硕士 Master of Design	2年	—	全年	\$42,240	MR235	6.5 (6.0)	60%	Y	—	FF
设计学硕士(媒体与传播) Master of Design (Media and Communication)	2年	—	全年	\$36,480	MR211	6.5 (6.0)	60%	Y	—	FF
博士(设计学) PhD (Design)	4年	—	全年	\$42,240	DR235	6.5 (6.0)	70%	Y	—	FF
博士(媒体与传播) PhD (Media and Communication)	4年	—	全年	\$36,480	DR211	6.5 (6.0)	70%	Y	—	FF

附注Footnotes

E 本课程需缴纳额外的费用。

O 该课程包含学士学位和荣誉学位，入学条件要求高中学历。完成该课程的学生毕业即可获得荣誉学位，无需额外再读一年。荣誉学位可以深化所学知识，并培养学生在研究、分析和沟通方面的技能。通过研究型的学习，可进入硕士和更高学位深造。

FF 详情请参阅 rmit.edu.au/how-to-apply-for-research。

* 总费用。



积累实践经验

RMIT教育学专业的学生通过有监督指导的本地和国际机构完成多达80天的工作实习，其中包括在残疾人机构和偏远社区教学的机会。



突破课堂局限

除了传统的教育领域，我们教育学专业的毕业生还具备丰富的技能、知识和经验，能够在许多非教学领域工作，比如教育政策制定、职业发展指导和社区服务等。



权威认证

我们的教育学学士学位得到维多利亚州教师协会 (Victorian Institute of Teaching) 认证，其中小学和幼儿教育课程还获得澳大利亚儿童教育与护理质量管理局的认证。

教师教育 Teacher education

	🕒	📍	📅	\$AU	📄	IELTS	✓	📝	🏢	📌
教育学学士(小学教育) Bachelor of Education (Primary)	4年	班杜拉	2月	\$34,560	BP320	7.5**	70%	Y	—	—
教育学学士(幼教和小学教育) Bachelor of Education (Primary and Early Childhood Education)	4年	班杜拉	2月	\$34,560	BP320	7.5**	70%	Y	—	—
教育学学士(小学和中学教育) Bachelor of Education (Primary and Secondary)	4年	班杜拉	2月, 7月	\$34,560	BP320	7.5**	70%	Y	—	—
幼教研究生文凭 Graduate Diploma in Early Childhood Education	1年	班杜拉	2月, 7月	\$39,360	GD204	7.0 (6.5)	—	—	—	C
教学实践硕士(小学教育) Master of Teaching Practice (Primary Education)	2年 1.5年 [^]	市中心	2月	\$36,480 (2年) \$48,640 (1.5年)	MC219	7.5**	—	Y	—	—
教学实践硕士(中学教育) Master of Teaching Practice (Secondary Education)	2年 1.5年 [^]	市中心	2月	\$36,480 (2年) \$48,640 (1.5年)	MC220	7.5**	—	Y	—	—

研究型课程 Research

教育学硕士 Master of Education	2年	班杜拉	全年	\$33,600	MR209	7.0 (6.5)	60%	Y	—	FF
博士(教育学) PhD (Education)	4年	班杜拉	全年	\$33,600	DR209	7.0 (6.5)	70%	Y	—	FF



附注Footnotes

C 本课程包含专业实习项目。

FF 详情请参阅 rmit.edu.au/how-to-apply-for-research。

** 雅思成绩总分7.5(阅读7分, 写作7分, 听力8分, 口语8分)。

[^] 1.5年制的加速课程与两年制课程的费用和学习量相同。每年的学费以标准的96个学分为基础; 你需要在第一年学习一门额外的课程, 以满足课程要求。

“

RMIT与行业的联系密切。比如说，你撰写个人简历需要帮助，学校有Career Connect职业发展中心提供支持。你随时可以联系往届校友或教职员工寻求帮助。有了这样的支持，让我在RMIT学习期间信心十足。

Mahin Rahman

来自印度，幼儿教育研究生文凭课程
毕业生



工程学 Engineering



详情请访问：
rmit.edu.au/engineering



就读顶尖大学

RMIT在土木和结构工程、化学工程、电气与电子工程以及机械工程方面位居澳大利亚前10名。¹

¹2025年QS世界大学学科排名



按照兴趣定制学位

在我们的工程学位中，课程你可以在决定专业方向之前尝试各种选修课，比如将工程主修专业与跨学科的辅修专业结合起来，或者攻读双学位课程。



权威认证

我们的工程学位课程按照澳大利亚学历资格框架设计，并且大多数都已得到澳大利亚工程师协会的认证。

带有多样选择的工程专业 Engineering with options

	🕒	📍	📅	\$AU	📄	IELTS	✓	📝	👤	✍️
工程技术专业副学士学位 Associate Degree in Engineering Technology	2年	市中心	2月, 7月	\$38,400	AD026	6.0 (5.5)	50%	—	—	—
工程学学士(荣誉) Bachelor of Engineering (Honours)	4年	市中心	2月, 7月	\$47,040	BH126	6.5 (6.0)	65%	—	—	O
航天工程 Aerospace engineering										
工程学高级文凭(航空学) Advanced Diploma of Engineering (Aeronautical)	2年	市中心	2月, 7月	\$22,000	C6187	5.5 (5.0)	50%	—	—	—
工程学学士(航空航天工程)(荣誉学位) Bachelor of Engineering (Aerospace Engineering) (Honours)	4年	市中心	2月, 7月	\$47,040	BH078	6.5 (6.0)	65%	—	Y	D, O
工程学学士(航空航天工程)(荣誉)/商业学士 Bachelor of Engineering (Aerospace Engineering) (Honours)/Bachelor of Business	5年	市中心	2月, 7月	\$51,744	BH082	6.5 (6.0)	70%	—	—	D, O
工程学硕士(航空航天) Master of Engineering (Aerospace)	2年	市中心	2月, 7月	\$48,000	MC225	6.5 (6.0)	2.0	—	Y	W
生物医学工程 Biomedical engineering										
工程学学士(生物医学工程)(荣誉学位) Bachelor of Engineering (Biomedical Engineering) (Honours)	4年	市中心	2月, 7月	\$47,040	BH069	6.5 (6.0)	65%	—	—	D, O
化学工程 Chemical engineering										
工程学学士(化学工程)(荣誉学位) Bachelor of Engineering (Chemical Engineering) (Honours)	4年	市中心	2月, 7月	\$47,040	BH079	6.5 (6.0)	65%	—	—	O
工程学学士(化学工程)(荣誉学位)/制药科学学士 Bachelor of Engineering (Chemical Engineering) (Honours)/Bachelor of Pharmaceutical Sciences	5年	市中心/班杜拉	2月, 7月	\$50,568	BH122	6.5 (6.0)	70%	—	—	C, O, W
理学学士(应用化学)/工程学学士(化学工程)(荣誉学位) Bachelor of Science (Applied Chemistry)/Bachelor of Engineering (Chemical Engineering) (Honours)	5年	市中心	2月, 7月	\$43,200	BH098	6.5 (6.0)	70%	—	—	O
土木工程 Civil engineering										
工程学学士(土木工程及基建)(荣誉) Bachelor of Engineering (Civil and Infrastructure) (Honours)	4年	市中心	2月, 7月	\$47,040	BH077	6.5 (6.0)	65%	—	Y	O
工程学学士(土木工程及基建)(荣誉)/商业学士 Bachelor of Engineering (Civil and Infrastructure) (Honours)/Bachelor of Business	5年	市中心	2月, 7月	\$50,568	BH088	6.5 (6.0)	70%	—	—	O
工程学硕士(土木工程) Master of Engineering (Civil Engineering)	2年	市中心	2月, 7月	\$48,000	MC257	6.5 (6.0)	2.0	—	—	—
计算机工程 Computer engineering										
工程学学士(计算机和网络工程)(荣誉)/计算机科学学士 Bachelor of Engineering (Computer and Network Engineering) (Honours)/Bachelor of Computer Science	5年	市中心	2月, 7月	\$51,744	BH091	6.5 (6.0)	70%	—	—	O
电气与电子工程 Electrical and electronic engineering										
电子与通信工程高级文凭 Advanced Diploma of Electronic and Communications Engineering	2年	市中心	2月	\$23,000	C6178	5.5 (5.0)	50%	—	—	—
工程技术高级文凭-电气 Advanced Diploma of Engineering Technology – Electrical	2年	市中心	2月, 7月	\$22,000	C6182	5.5 (5.0)	50%	—	—	—
工程学学士(电气工程)(荣誉) Bachelor of Engineering (Electrical Engineering) (Honours)	4年	市中心	2月, 7月	\$47,040	BH075	6.5 (6.0)	65%	—	Y	O
工程学学士(电子及计算机系统工程)(荣誉) Bachelor of Engineering (Electronic and Computer Systems Engineering) (Honours)	4年	市中心	2月, 7月	\$47,040	BH073	6.5 (6.0)	65%	—	Y	O
工程学学士(电子及计算机系统工程)(荣誉)/商业学士 Bachelor of Engineering (Electronic and Computer Systems Engineering) (Honours)/Bachelor of Business	5年	市中心	2月, 7月	\$51,744	BH111	6.5 (6.0)	70%	—	—	O
工程学硕士(电气与电子工程) Master of Engineering (Electrical and Electronic Engineering)	2年	市中心	2月, 7月	\$48,000	MC180	6.5 (6.0)	2.0	—	—	—
工程学硕士(电气工程) Master of Engineering (Electrical Engineering)	2年	市中心	2月, 7月	\$48,000	MC235	6.5 (6.0)	2.0	—	—	—

附注Footnotes

- C 本课程包含专业实习项目。
- D 大三和该课程主要在大四在市中心校区授课，但学生可能需要前往班杜拉校区进行实验和工学结合行业实习(Work Integrated Learning, 简称WIL)，以及/或完成毕业设计项目。
- O 该课程包含学士学位和荣誉学位，入学条件要求高中学历。完成该课程的学生毕业即可获得荣誉学位，无需额外再读一年。荣誉学位可以深化所学知识，并培养学生在研究、分析和沟通方面的技能。通过研究型的学习，可进入硕士和更高学位深造。
- W 本课程将在市中心和班杜拉两个校区授课。学生可能需要到两个校区上课。

🕒 学制 📍 校区 📅 入学时间 \$AU 2026年度学费(澳元) IELTS 学术类雅思总分(单项)-可能会变更 📄 RMIT课程代码
 ✓ 入学要求(澳洲学历最低平均分%或GPA) 📝 选拔测试 👤 衔接课程 ✍️ 备注

📖 本指南发布后课程、学科内容及相关要求可能随时变动。查询最新信息，请在提交申请前访问 rmit.edu.au。

工程管理 Engineering management

	🕒	📍	📅	\$AU	📄	IELTS	✓	📝	👤	🔗
工程学硕士(管理学) Master of Engineering (Management)	2年	市中心	2月, 7月	\$48,000	MC226	6.5 (6.0)	2.0	—	—	—

环境工程 Environmental engineering

工程学学士(环境工程)(荣誉) Bachelor of Engineering (Environmental Engineering) (Honours)	4年	市中心	2月, 7月	\$47,040	BH080	6.5 (6.0)	65%	—	—	O
环境科学学士/工程学学士(环境工程)(荣誉) Bachelor of Environmental Science/ Bachelor of Engineering (Environmental Engineering) (Honours)	5年	市中心	2月, 7月	\$43,200	BH096	6.5 (6.0)	70%	—	—	O

机械与汽车工程 Mechanical and automotive engineering

工程学高级文凭(机械) Advanced Diploma of Engineering (Mechanical)	2年	市中心	2月, 7月	\$22,000	C6186	5.5 (5.0)	50%	—	—	—
工程学学士(机械工程)(荣誉学位) Bachelor of Engineering (Mechanical Engineering) (Honours)	4年	市中心	2月, 7月	\$47,040	BH070	6.5 (6.0)	65%	—	Y	D,O
工程学学士(机械工程)(荣誉)/商业学士 Bachelor of Engineering (Mechanical Engineering) (Honours)/Bachelor of Business	5年	市中心	2月, 7月	\$51,744	BH089	6.5 (6.0)	70%	—	—	D,O
工程学硕士(机械工程) Master of Engineering (Mechanical Engineering)	2年	市中心	2月, 7月	\$48,000	MC258	6.5 (6.0)	2.0	—	—	—

机电一体化与制造工程 Mechatronics and manufacturing engineering

数字技术(先进制造)副学士学位 Associate Degree in Digital Technologies (Advanced Manufacturing)	2年	市中心	2月, 7月	\$38,400	AD028	6.0 (5.5)	50%	—	—	—
工程学学士(先进制造与机电一体化)(荣誉) Bachelor of Engineering (Advanced Manufacturing and Mechatronics) (Honours)	4年	市中心	2月, 7月	\$47,040	BH068	6.5 (6.0)	65%	—	Y	D,O
工程学学士(先进制造与机电一体化)(荣誉)/商业学士 Bachelor of Engineering (Advanced Manufacturing and Mechatronics) (Honours)/Bachelor of Business	5年	市中心	2月, 7月	\$51,744	BH086	6.5 (6.0)	70%	—	—	O
工程学硕士(机器人与机电一体化) Master of Engineering (Robotics and Mechatronics Engineering)	2年	市中心	2月, 7月	\$48,000	MC256	6.5 (6.0)	2.0	—	—	—

软件工程 Software engineering

工程学学士(软件工程)(荣誉) Bachelor of Engineering (Software Engineering) (Honours)	4年	市中心	2月, 7月	\$47,040	BH120	6.5 (6.0)	65%	—	—	O
软件工程学士(职业) Bachelor of Software Engineering (Professional)	4年	市中心	2月, 7月	\$42,240	BP096	6.5 (6.0)	65%	—	Y	C

可持续工程 Sustainable engineering

工程学学士(可持续能源) Master of Engineering (Sustainable Energy)	2年	市中心	2月, 7月	\$48,000	MC229	6.5 (6.0)	2.0	—	—	W
---	----	-----	--------	----------	-------	-----------	-----	---	---	---

电信工程 Telecommunication engineering

工程学学士(电信与网络工程) Master of Engineering (Telecommunication and Network Engineering)	2年	市中心	2月, 7月	\$48,000	MC234	6.5 (6.0)	—	—	—	—
---	----	-----	--------	----------	-------	-----------	---	---	---	---

研究型课程(工程系) Research (Engineering)

工程学硕士(航空航天工程与航天) Master of Engineering (Aerospace Engineering and Aviation)	2年	市中心/ 班杜拉	全年	\$41,280	MR215	6.5 (6.0)	60%	Y	—	FF
工程学硕士(生物医学工程) Master of Engineering (Biomedical Engineering)	2年	班杜拉	全年	\$41,280	MR239	6.5 (6.0)	60%	Y	—	FF
工程学硕士(化学工程) Master of Engineering (Chemical Engineering)	2年	市中心	全年	\$41,280	MR217	6.5 (6.0)	60%	Y	—	FF
工程学硕士(土木工程) Master of Engineering (Civil Engineering)	2年	市中心/ 班杜拉	全年	\$41,280	MR218	6.5 (6.0)	60%	Y	—	FF
工程学硕士(电气与电子工程) Master of Engineering (Electrical and Electronic Engineering)	2年	市中心	全年	\$41,280	MR220	6.5 (6.0)	60%	Y	—	FF
工程学硕士(环境工程) Master of Engineering (Environmental Engineering)	2年	市中心/ 班杜拉	全年	\$41,280	MR219	6.5 (6.0)	60%	Y	—	FF
工程学硕士(机械制造与机电工程) Master of Engineering (Mechanical, Manufacturing and Mechatronic Engineering)	2年	市中心/ 班杜拉	全年	\$41,280	MR216	6.5 (6.0)	60%	Y	—	FF
博士(航空航天工程与航空) PhD (Aerospace Engineering and Aviation)	4年	市中心/ 班杜拉	全年	\$41,280	DR215	6.5 (6.0)	70%	Y	—	FF
博士(生物医学工程) PhD (Biomedical Engineering)	4年	班杜拉	全年	\$41,280	DR239	6.5 (6.0)	70%	Y	—	FF
博士(化学工程) PhD (Chemical Engineering)	4年	市中心	全年	\$41,280	DR217	6.5 (6.0)	70%	Y	—	FF
博士(土木工程) PhD (Civil Engineering)	4年	市中心	全年	\$41,280	DR218	6.5 (6.0)	70%	Y	—	FF
博士(环境工程) PhD (Environmental Engineering)	4年	市中心/ 班杜拉	全年	\$41,280	DR219	6.5 (6.0)	70%	Y	—	FF
博士(电气与电子工程) PhD (Electrical and Electronic Engineering)	4年	市中心	全年	\$41,280	DR220	6.5 (6.0)	70%	Y	—	FF
博士(机械、制造和机电工程) PhD (Mechanical, Manufacturing and Mechatronic Engineering)	4年	市中心/ 班杜拉	全年	\$41,280	DR216	6.5 (6.0)	70%	Y	—	FF

附注Footnotes

- C 本课程包含专业实习项目。
- D 大三和大四该课程主要在城市校区授课, 但学生可能需要前往班杜拉校区进行实验和工学结合行业实习(Work Integrated Learning, 简称WIL), 和/或完成毕业综合项目。
- O 该课程包含学士学位和荣誉学位, 入学条件要求高中学历。完成该课程的学生毕业即可获得荣誉学位, 无需额外再读一年。荣誉学位可以深化所学知识, 并培养学生在研究、分析和沟通方面的技能。通过研究型的学习, 可进入硕士和更高学位深造。
- W 本课程将在市中心和班杜拉两个校区授课。学生可能需要到两个校区上课。
- FF 相关详情, 请参阅 rmit.edu.au/how-to-apply-for-research。

🕒 学制 📍 校区 📅 入学时间 \$AU 2026年度学费(澳元) IELTS 学术类雅思总分(单项)-可能会变更 📄 RMIT课程代码
 ✓ 入学要求(澳洲学历最低平均分%或GPA) 📝 选拔测试 📌 衔接课程 📌 备注

📖 本指南发布后课程、学科内容及相关要求可能随时变动。
 查询最新信息, 请在提交申请前访问 rmit.edu.au。

环境学 Environment



详情请访问：
rmit.edu.au/environment



就读锐意变革的大学

在可持续发展的影响力方面，RMIT位列澳大利亚高校前五。课程¹我们致力于推动各项倡议，与各方合作伙伴携手，在全球促进可持续发展。

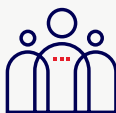

师从行业领军人物

我们的学生通过实地工作和实习获得实践经验。往届学生曾与CSIRO、Parks Victoria和Melbourne Water等组织合作。



按照兴趣定制学位

在我们的环境科学学位课程中，你可以在第一个学期尝试一些选修课，然后再决定专攻方向。

¹ 泰晤士高等教育2024年世界大学影响力排名

环境科学 Environmental science

	🕒	📍	📅	\$AU	📄	IELTS	✓	📝	👥	✍️
环境科学学士 Bachelor of Environmental Science	3年	市中心	2月, 7月	\$42,240	BP192	6.5 (6.0)	65%	—	Y	—
环境科学学士/环境与社会学士 Bachelor of Environmental Science/Bachelor of Environment and Society	4年	市中心	2月, 7月	\$42,240	BP193	6.5 (6.0)	70%	—	—	—

时尚学 Fashion



详情请访问：
rmit.edu.au/fashion

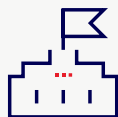

布伦瑞克校区

在RMIT位于布伦瑞克的创意校区学习，你将有机会与各界的行业精英共同探讨时尚课题。同时，校园内配备了許多专业设施，比如工作室、印刷室、展示空间以及斥资800万澳元修建的时尚中心。



在T台上展示自己的作品

往届学生曾与Myer和Disney等品牌合作，并顺利在墨尔本时装周和伦敦毕业时装周展示作品。



游学世界各地

我们与纽约市的帕森斯设计学院等顶尖时尚学校建立了交流合作关系。

时尚与纺织品 Fashion and textiles

	🕒	📍	📅	\$AU	📄	IELTS	✓	📝	👥	✍️
鞋类定制四级证书 Certificate IV in Custom-Made Footwear	1年	布伦瑞克	2月	\$27,250	C4389	5.5 (5.0)	50%	—	—	—
时尚造型文凭 Diploma of Fashion Styling	1年	布伦瑞克	2月, 7月	\$23,000	C5401	5.5 (5.0)	—	Y	Y	—
时尚学副学士 Associate Degree in Fashion	2年	布伦瑞克	2月, 7月	\$37,440	AD030	6.5 (6.0)	60%	—	Y	—
时尚学学士(设计) Bachelor of Fashion (Design)	3年	布伦瑞克	2月, 7月	\$45,120	BP328	6.5 (6.0)	65%	Y	Y	—
时尚学学士(创业) Bachelor of Fashion (Enterprise)	3年	布伦瑞克	2月, 7月	\$45,120	BP327	6.5 (6.0)	65%	—	Y	—
时尚与纺织品学士(可持续性创新) Bachelor of Fashion and Textiles (Sustainable Innovation)	3年	布伦瑞克	2月, 7月	\$45,120	BP326	6.5 (6.0)	65%	—	Y	—
时尚学尚研究生证书(创业) Graduate Certificate of Fashion (Entrepreneurship)	0.5年	布伦瑞克	2月, 7月	\$21,600*	GC166	6.5 (6.0)	2.5	—	—	—
时尚学研究生文凭(创业) Graduate Diploma of Fashion (Entrepreneurship)	1年	布伦瑞克	2月, 7月	\$43,200	GD203	6.5 (6.0)	2.5	—	Y	—
时尚学硕士(设计) Master of Fashion (Design)	2年	市中心	2月	\$43,200	MC246	6.5 (6.0)	2.0	Y	Y	—
时尚学硕士(创业) Master of Fashion (Entrepreneurship)	2年	布伦瑞克	2月, 7月	\$43,200	MC213	6.5 (6.0)	2.5	—	Y	—

荣誉学位 Honours

时尚学学士(设计)(荣誉) Bachelor of Fashion (Design) (Honours)	1年	市中心	2月	\$45,120	BH127	6.5 (6.0)	2.0	Y	Y	K
纺织品学士(设计)(荣誉) Bachelor of Textiles (Design) (Honours)	1年	市中心	2月	\$45,120	BH124	6.5 (6.0)	2.0	Y	—	K

研究型课程 Research

设计学硕士(时尚与纺织品) Master of Design (Fashion and Textiles)	2年	市中心	全年	\$36,480	MR213	6.5 (6.0)	60%	Y	—	FF
技术硕士(时尚与纺织品) Master of Technology (Fashion and Textiles)	2年	布伦瑞克	全年	\$36,480	MR214	6.5 (6.0)	60%	Y	—	FF
博士(时尚与纺织品) PhD (Fashion and Textiles)	4年	布伦瑞克	全年	\$36,480	DR213	6.5 (6.0)	70%	Y	—	FF

附注Footnotes

K 该课程是为期一年的全日制荣誉学位，成绩优异的学生可以在完成相关学科的本科学位后申请。荣誉学位可以深化所学知识，并培养学生在研究、分析和沟通方面的技能。通过研究型的学习，可进入硕士和更高学位深造。

FF 详情请参阅 rmit.edu.au/how-to-apply-for-research。

* 总费用。

🕒 学制 📍 校区 📅 入学时间 \$AU 2026年度学费(澳元) IELTS 学术类雅思总分(单项)-可能会变更 📄 RMIT课程代码
✓ 入学要求(澳洲学历最低平均分%或GPA) 📝 选拔测试 👥 衔接课程 ✍️ 备注

📖 本指南发布后课程、学科内容及相关要求可能随时变动。查询最新信息，请在提交申请前访问 rmit.edu.au。

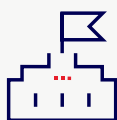

在校内接受临床培训

RMIT位于班杜拉校区的注册健康诊所向公众开放，帮助学生获得独立执业的经验。



使用尖端学习设施

你将在行业级别的设施中学习，完全融入医疗保健的专业世界。RMIT拥有多处医疗设施，包括理疗与筋膜疗法诊所、护理病房、数字人类生物科学中心等



按照兴趣定制学位

在健康学学位课程中，课程你可以在决定专业方向之前尝试各种选修课，或将健康学主修与辅修课程相结合。

辅助医疗 Complementary medicine

	🕒	📍	📅	\$AU	📄	IELTS	✓	📝	🏢	📌
健康科学副学士 Associate Degree in Health Sciences	2年	市中心	2月, 7月	\$36,480	AD019	6.0 (5.5)	50%	—	—	—
生物医学学士(骨科) Bachelor of Biomedical Science (Osteopathy)	3年	班杜拉	2月, 7月	\$46,080	BP231	7.0 (7.0)	65%	—	—	B
理疗学硕士 Master of Physiotherapy	2年	班杜拉	7月	\$52,800	MC287	7.5 (7.0)	2.0	Y	—	JJ
临床整骨疗法硕士 Master of Clinical Osteopathy	2年	班杜拉	2月, 7月	\$43,200	MC284	7.0 (7.0)	—	—	Y	G

护理与联合保健 Nursing and allied health

护理学文凭 Diploma of Nursing	2年	市中心/班杜拉	2月, 7月	\$19,250	C5417	7.0 (7.0)	50%	—	—	—
护理学学士 Bachelor of Nursing	3年	班杜拉	2月, 7月	\$42,240	BP032	7.0 (7.0)	65%	—	Y	II
心理健康护理研究生文凭 Graduate Diploma in Mental Health Nursing	1年	班杜拉	2月, 7月	\$36,480	GD158	6.5 (6.0)	—	—	—	—
医学放射学(核医学方向) Bachelor of Medical Radiation (Nuclear Medicine)	3.5年	班杜拉	2月	\$46,080	BP321NMP25	7.0 (7.0)	—	Y	—	—
医学放射学(放射治疗方向) Bachelor of Medical Radiation (Radiation Therapy)	3.5年	班杜拉	2月	\$46,080	BP321RTP25	7.0 (7.0)	—	Y	—	—

药学 Pharmacy

制药科学学士 Bachelor of Pharmaceutical Sciences	3年	班杜拉	2月	\$46,080	BP311	6.5 (6.0)	65%	—	Y	—
制药科学学士(荣誉) Bachelor of Pharmaceutical Sciences (Honours)	1年	班杜拉	2月	\$46,080	BH121	6.5 (6.0)	—	Y	—	K
药学士(荣誉) Bachelor of Pharmacy (Honours)	4年	班杜拉	2月, 7月	\$48,000	BH102	7.0 (6.5)	65%	—	Y	O, B

心理学 Psychology

详见第39页

社工 Social work

详见第43页

研究型课程 Research

应用科学硕士(健康与医学物理学) Master of Applied Science (Health and Medical Physics)	2年	市中心	全年	\$39,360	MR233	6.5 (6.0)	60%	Y	—	FF
理学硕士(数字健康) Master of Science (Digital Health)	2年	班杜拉	全年	\$37,440	MR236	6.5 (6.0)	60%	Y	—	FF
博士(数字健康) PhD (Digital Health)	4年	班杜拉	全年	\$37,440	DR236	6.5 (6.0)	70%	Y	—	FF

附注Footnotes

- B 因先前学业而获得课程/科目免修或学分减免资格的学生，或可选择7月入学。
- G 目前该课程仅面向RMIT生物医学科学学士课程(整骨疗法方向，BP231OST)且学业进度正常的在读学生。
- K 该课程是为期一年的全日制荣誉学位，成绩优异的学生可以在完成相关学科的本科学位后申请。荣誉学位可以深化所学知识，并培养学生在研究、分析和沟通方面的技能。通过研究型的学习，可进入硕士和更高学位深造。
- O 该课程包含学士学位和荣誉学位，入学条件要求高中学历。完成该课程的学生毕业即可获得荣誉学位，无需额外再读一年。荣誉学位可以深化所学知识，并培养学生在研究、分析和沟通方面的技能。通过研究型的学习，可进入硕士和更高学位深造。
- FF 详情请参阅 rmit.edu.au/how-to-apply-for-research。
- II 7月份入学只适用于在过去10年内完成澳大利亚护理学文凭并持有NMBA注册护士资格的申请者。
- JJ 该课程的遴选过程将在申请截止日期后进行。有关申请截止日期和程序的更多信息，请参阅：
rmit.edu.au/study-with-us/levels-of-study/postgraduate-study/masters-by-coursework/master-of-physiotherapy-mc287。

信息技术 Information Technology



详情请访问：
rmit.edu.au/it



就读顶尖大学

RMIT的计算机科学与信息系统专业在澳大利亚排名前10。¹



按照兴趣塑造学位课程

在我们的信息技术学位课程中，你可以通过将主修专业与跨学科的辅修专业相结合来定制你的学习，或者在完成三年制的学位课程之余，额外增加第四年的工作经验。



积累实践经验

走上实习岗位，在Amazon Web Services、澳新银行(ANZ)等领先机构上手实际项目。

¹ 2025年QS世界大学学科排名

计算机工程 Computer engineering

详见第32页

计算机科学 Computer science

课程名称	学制	校区	入学时间	\$AU	RMIT课程代码	IELTS	入学要求	选拔测试	衔接课程	备注
计算机科学学士 Bachelor of Computer Science	3年	市中心	2月, 7月	\$42,240	BP094	6.5 (6.0)	65%	—	Y	—
计算机科学学士(专业) Bachelor of Computer Science (Professional)	4年	市中心	2月, 7月	\$42,240	BP347	6.5 (6.0)	75%	—	—	—

数据科学 Data science

数据科学学士 Bachelor of Data Science	3年	市中心	2月, 7月	\$42,240	BP340	6.5 (6.0)	65%	—	Y	—
数据科学学士(专业) Bachelor of Data Science (Professional)	4年	市中心	2月, 7月	\$42,240	BP348	6.5 (6.0)	75%	—	—	—
数据科学硕士 Master of Data Science	2年	市中心	2月, 7月	\$43,200	MC267	6.5 (6.0)	2.0	—	—	—

信息技术 Information technology

信息技术文凭 Diploma of Information Technology	1年	市中心	2月, 7月	\$25,250	C5402	5.5 (5.0)	—	—	—	—
信息技术文凭(高级网络) Diploma of Information Technology (Advanced Networking)	1年	市中心	2月, 7月	\$25,250	C5402AN	5.5 (5.0)	—	—	—	—
信息技术文凭(云工程) Diploma of Information Technology (Cloud Engineering)	1年	市中心	2月, 7月	\$25,250	C5402CE	5.5 (5.0)	—	—	—	—
信息技术文凭(网络安全) Diploma of Information Technology (Cyber Security)	1年	市中心	2月, 7月	\$25,250	C5402CS	5.5 (5.0)	—	—	—	—
信息技术副学士学位 Associate Degree in Information Technology	2年	市中心	2月, 7月	\$38,400	AD006	6.0 (5.5)	50%	—	Y	—
网络安全学士 Bachelor of Cyber Security	3年	市中心	2月, 7月	\$42,240	BP355	6.5 (6.0)	65%	—	—	—
网络安全学士(专业) Bachelor of Cyber Security (Professional)	4年	市中心	2月, 7月	\$42,240	BP356	6.5 (6.0)	75%	—	—	—
信息技术学士 Bachelor of Information Technology	3年	市中心	2月, 7月	\$42,240	BP162	6.5 (6.0)	65%	—	Y	—
信息技术学士(专业) Bachelor of Information Technology (Professional)	4年	市中心	2月, 7月	\$42,240	BP349	6.5 (6.0)	75%	—	—	—
人工智能硕士 Master of Artificial Intelligence	2年	市中心	2月, 7月	\$43,200	MC271	6.5 (6.0)	2.0	—	—	—
网络安全硕士 Master of Cyber Security	2年	市中心	2月, 7月	\$43,200	MC159	6.5 (6.0)	2.0	—	—	—
信息技术硕士 Master of Information Technology	2年	市中心	2月, 7月	\$43,200	MC208	6.5 (6.0)	2.0	—	—	—

研究型课程 Research

理学学士(计算机科学) Master of Science (Computer Science)	2年	市中心	全年	\$37,440	MR221	6.5 (6.0)	60%	Y	—	FF
博士(计算机科学) PhD (Computer Science)	4年	市中心	全年	\$37,440	DR221	6.5 (6.0)	70%	Y	—	FF

附注Footnotes

FF 详情请参阅 rmit.edu.au/how-to-apply-for-research。

🕒 学制 📍 校区 📅 入学时间 💰 \$AU 2026年度学费(澳元) 📖 IELTS 学术类雅思总分(单项)-可能会变更 📄 RMIT课程代码
 ✓ 入学要求(澳洲学历最低平均分或GPA) 📝 选拔测试 📌 衔接课程 📌 备注

📖 本指南发布后课程、学科内容及相关要求可能随时变动。
 查询最新信息，请在提交申请前访问 rmit.edu.au。



积累信息技术实践经验

RMIT的许多司法和法律课程都提供实习选修课，一些项目包括长达50天的实习机会。往届学生曾在维州警署等组织完成了实习。



加入法学协会

RMIT的法学院学生会常年举办社交、教育和职业活动，从模拟竞赛到社团联谊不一而足。



探索司法和犯罪学领域的选修课

通过学习法务研究、青少年司法和国际警务等选修课，探索你的热情所在。

司法 Justice

	🕒	📍	📅	\$AU	📄	IELTS	✓	📝	🏢	📌
刑事司法学士学位 Bachelor of Criminal Justice	3年	市中心	2月, 7月	\$36,480	BP023	6.5 (6.0)	70%	—	—	C
犯罪学与心理学学士学位 Bachelor of Criminology and Psychology	3年	市中心	2月, 7月	\$36,480	BP295	6.5 (6.0)	70%	—	—	—
司法与犯罪学研究生证书 Graduate Certificate in Justice and Criminology	0.5年	市中心	2月, 7月	\$19,680*	GC195	6.5 (6.0)	—	—	—	—
司法与犯罪学硕士 Master of Justice and Criminology	2年	市中心	2月, 7月	\$39,360	MC223	6.5 (6.0)	—	Y	—	—

法律 Laws

会计学学士/法学学士 Bachelor of Accounting/Bachelor of Laws	5年	市中心	2月, 7月	\$45,120	BP352	6.5 (6.0)	85%	—	Y	—
法学学士 Bachelor of Laws	3年	市中心	2月, 7月	\$45,120	BP335	6.5 (6.0)	85%	—	Y	—
法学学士/商业学士 Bachelor of Laws/Bachelor of Business	5年	市中心	2月, 7月	\$45,120	BP346	6.5 (6.0)	85%	—	Y	—
法学学士/商务学士 Bachelor of Laws/Bachelor of Commerce	5年	市中心	2月, 7月	\$45,120	BP358	6.5 (6.0)	90%	—	—	—
法学学士/职业传播学士 Bachelor of Laws/Bachelor of Professional Communication	5年	市中心	2月, 7月	\$45,120	BP360	6.5 (6.0)	90%	—	—	—
法学博士JD Juris Doctor	3年	市中心	2月, 7月	\$47,040	MC161	6.5 (6.0)	2.0	—	—	—

法律管理与政策 Legal administration and policy

法律与诉讼学士 Bachelor of Legal and Dispute Studies	3年	市中心	2月, 7月	\$36,480	BP204	6.5 (6.0)	70%	—	—	—
---	----	-----	--------	----------	-------	-----------	-----	---	---	---

研究型课程 Research

商业硕士(商业与法律) Master of Business (Business and Law)	2年	—	全年	\$38,400	MR205	6.5 (6.0)	60%	Y	—	FF
社会科学硕士(全球、城市与社会研究) Master of Social Science (Global, Urban and Social Studies)	2年	—	全年	\$33,600	MR210	6.5 (6.0)	60%	Y	—	FF
博士(全球、城市与社会研究) PhD (Global, Urban and Social Studies)	4年	—	全年	\$33,600	DR210	6.5 (6.0)	70%	Y	—	FF
博士(法学) PhD (Law)	4年	—	全年	\$38,400	DR206	6.5 (6.0)	70%	Y	—	FF

附注Footnotes

C 本课程包含专业实习项目。
FF 详情请参阅 rmit.edu.au/how-to-apply-for-research。
* 总费用。



就读顶尖大学

RMIT的传播与媒体研究专业排名全澳第6位，¹同时，我们拥有50多年的新闻学教学经验。

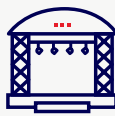

使用先进设施

使用行业级设备开展实践，在今后的职业生涯中得心应手。我们的媒体园区配备了世界一流的音响和现场制作设施，包括4K电视工作室、虚拟布景技术、控制室等等。



积累实践经验

你将与业界顶尖人士合作进行实习和实践项目。往届学生曾与澳大利亚广播公司(ABC)、特别广播服务(SBS)以及10、9和7频道等企业合作。

¹ 2025年QS世界大学学科排名

音乐与视听 Music and audiovisual

	🕒	📍	📅	\$AU	📄	IELTS	✓	📝	👥	📌
文学学士(音乐产业) Bachelor of Arts (Music Industry)	3年	市中心	2月, 7月	\$39,360	BP047	6.5 (6.0)	65%	—	—	B

影视与媒体 Screen and media

影视和媒体文凭 Diploma of Screen and Media	1年	市中心	2月	\$26,500	C5421	5.5 (5.0)	50%	Y	—	—
影视和媒体文凭(动画、游戏和视觉效果) Diploma of Screen and Media (Animation, Gaming and Visual Effects)	1年	市中心	2月, 7月	\$25,750	C5413	5.5 (5.0)	—	Y	—	—
影视与媒体文凭(内容创作) Diploma of Screen and Media (Content Creation)	1年	市中心	2月	\$26,750	C5412	5.5 (5.0)	—	Y	—	—
影视与媒体高级文凭(内容创作与设计) Advanced Diploma of Screen and Media (Content Creation and Design)	1年	市中心	2月, 7月	\$26,750	C6173	5.5 (5.0)	—	Y	Y	A
影视和媒体制作副学士 Associate Degree in Screen and Media Production	2年	市中心	2月	\$35,520	AD017	6.0 (5.5)	60%	Y	Y	—
传播学学士(媒体) Bachelor of Communication (Media)	2.5年 3年	市中心	7月 2月, 7月	\$47,232 (2.5年) \$39,360 (3年)	BP221	6.5 (6.0)	65%	—	Y	L
媒体硕士 Master of Media	2年	市中心	2月, 7月	\$42,240	MC188	6.5 (6.0)	—	—	—	—

荣誉学位 Honours

媒体与传播学学士(荣誉) Bachelor of Media and Communication (Honours)	1年	市中心	2月	\$39,360	BH066	6.5 (6.0)	3	Y	—	K
--	----	-----	----	----------	-------	-----------	---	---	---	---



附注Footnotes

- A 该课程仅适用于学分减免的学生。
- B 因先前学业而获得课程/科目免修或学分减免资格的学生，或可选择7月入学。
- K 该课程是为期一年的全日制荣誉学位，成绩优异的学生可以在完成相关学科的本科学位后申请。荣誉学位可以深化所学知识，并培养学生在研究、分析和沟通方面的技能。通过研究型的学习，可进入硕士和更高学位深造。
- L 此版本的传播课程适用于7月入学的学生。本课程为快速课程。全课程含6个学期、2个半年修完、第一年需在春季学期(11/12月)和暑期课程(1/2月)以强化模式学习四门一年级科目。

房地产 Property



详情请访问：
rmit.edu.au/property



就读顶尖大学

RMIT的建造环境专业全澳排名第1位、全球第23位¹。同时，我们拥有超过40年的房地产课程教学经验。



前往数百家行业合作伙伴学习

RMIT的房地产、建筑 and 项目管理课程通过雇主选择计划与250多个行业合作伙伴保持着密切联系，其中包括Stockland和JLL。



权威认证

RMIT的多个房地产课程均获得了澳大利亚房地产协会、皇家特许测量师学会、澳大利亚产权转让协会和项目管理协会等组织的认证和强烈推荐。

¹ 2025年QS世界大学学科排名

房产与估值 Property and valuation

	🕒	📍	📅	\$AU	📄	IELTS	✓	📝	👥	✍️
房地产发展、投资及估价学士(荣誉) Bachelor of Property Development, Investment and Valuation (Honours)	4年	市中心	2月, 7月	\$42,240	BH113	6.5 (6.0)	65%	—	Y	O
房地产专业研究生证书 Graduate Certificate in Property	0.5年	市中心	2月, 7月	\$23,040*	GC051	6.5 (6.0)	—	—	—	—
房地产专业研究生文凭 Graduate Diploma in Property	1年	市中心	2月, 7月	\$46,080	GD090	6.5 (6.0)	—	—	Y	—
房地产硕士 Master of Property	2年	市中心	2月, 7月	\$46,080	MC212	6.5 (6.0)	—	—	Y	—

心理学 Psychology



详情请访问：
rmit.edu.au/psychology



修读认证课程

RMIT的多个心理学学位均获得澳大利亚心理学认证委员会(APAC)的认证，可助你获得国家和国际心理学家的注册资格。



积累实践经验

除了循证学习材料外，你还将有机会在真实场景中进行长达132天的行业实习，并且于毕业之前通过医院、诊所或司法机构等场所获得丰富的实践经验。



按照兴趣定制学位

在我们的心理学学士课程中，你可以在决定就业方向之前尝试各种选修课。

心理学 Psychology

	🕒	📍	📅	\$AU	📄	IELTS	✓	📝	👥	✍️
心理学学士 Bachelor of Psychology	3年	市中心	2月, 7月	\$42,240	BP154	6.5 (6.0)	65%	—	Y	—
心理学学士(荣誉) Bachelor of Psychology (Honours)	1年	班杜拉	2月	\$42,240	BH000	6.5 (6.0)	75%	—	—	K
临床心理学硕士 Master of Clinical Psychology	2年	班杜拉	2月	\$43,200	MC002	8.0 (8.0)	80%	Y	—	—

附注Footnotes

- K 课程是为期一年的全日制荣誉学位，成绩优异的学生可以在完成相关学科的本科学位后申请。荣誉学位可以深化所学知识，并培养学生在研究、分析和沟通方面的技能。通过研究型的学习，可进入硕士和更高学位深造。
- O 该课程包含学士学位和荣誉学位，入学条件要求高中学历。完成该课程的学生毕业即可获得荣誉学位，无需额外再读一年。荣誉学位可以深化所学知识，并培养学生在研究、分析和沟通方面的技能。通过研究型的学习，可进入硕士和更高学位深造。
- * 总费用。

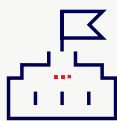

就读顶尖大学

RMIT的材料科学、地理、数学、物理学和天文学在澳大利亚排名前10。¹ 你将在尖端设施中学习，包括一座造价3,200万澳元的顶级生物科学大楼。



突破课堂局限

你将有机会通过实地考察、环境地图制作、水域环境探索，甚至出国治理其他国家的环境挑战等途径，将理论付诸实践。



按照兴趣定制学位课程

RMIT的理科学位让你有机会在确定专业方向之前尝试多种选修课。你可以将理科主修专业和跨学科辅修专业相结合，攻读双主修专业，或者从我们独立的专业学位课程中做出选择。

¹ 2025年QS世界大学学科排名

应用科学 Applied science

	🕒	📍	📅	\$AU	📄	IELTS	✓	📝	🔗	📌
应用科学副学士 Associate Degree in Applied Science	2年	市中心	2月	\$35,520	AD012	6.0 (5.5)	50%	—	—	—
理学学士 Bachelor of Science	3年	市中心	2月, 7月	\$42,240	BP350	6.5 (6.0)	65%	—	Y	—

荣誉学位 Honours

理学学士(生物学)(荣誉) Bachelor of Science (Biology) (Honours)	1年	市中心	2月, 7月	\$42,240	BH012BI	6.5 (6.0)	2.0	—	—	K
理学学士(生物技术)(荣誉) Bachelor of Science (Biotechnology) (Honours)	1年	市中心	2月, 7月	\$42,240	BH012BT	6.5 (6.0)	2.0	—	—	K
理学学士(化学)(荣誉) Bachelor of Science (Chemistry) (Honours)	1年	市中心	2月, 7月	\$42,240	BH012CH	6.5 (6.0)	2.0	—	—	K
理学学士(计算机科学)(荣誉) Bachelor of Science (Computer Science) (Honours)	1年	市中心	2月, 7月	\$42,240	BH012CS	6.5 (6.0)	3.0	—	—	K
理学学士(环境科学)(荣誉) Bachelor of Science (Environmental Science) (Honours)	1年	市中心	2月, 7月	\$42,240	BH012ES	6.5 (6.0)	2.0	—	—	K
理学学士(食品技术)(荣誉) Bachelor of Science (Food Technology) (Honours)	1年	市中心	2月, 7月	\$42,240	BH012FT	6.5 (6.0)	2.0	—	—	K
理学学士(数学和统计学)(荣誉) Bachelor of Science (Mathematics and Statistics) (Honours)	1年	市中心	2月, 7月	\$42,240	BH012MS	6.5 (6.0)	2.5	—	—	K
理学学士(物理)(荣誉) Bachelor of Science (Physics) (Honours)	1年	市中心	2月, 7月	\$42,240	BH012PH	6.5 (6.0)	2.0	—	—	K

生物技术与生物科学 Biotechnology and biological sciences

理学学士(生物技术)/生物医学学士 Bachelor of Science (Biotechnology)/Bachelor of Biomedical Science	4年	市中心/ 班杜拉	2月, 7月	\$42,240	BP293	6.5 (6.0)	70%	—	—	W
生物技术硕士 Master of Biotechnology	2年	市中心	2月, 7月	\$43,200	MC111	6.5 (6.0)	2.0	—	—	W

食品科学与技术 Foodscience and technology

食品技术与营养学士 Bachelor of Food Technology and Nutrition	3年	市中心/ 班杜拉	2月, 7月	\$42,240	BP199	6.5 (6.0)	65%	—	Y	W
食品技术与营养学士/商业学士 Bachelor of Food Technology and Nutrition/Bachelor of Business	4年	市中心/ 班杜拉	2月, 7月	\$48,600	BP289	6.5 (6.0)	70%	—	—	W
食品科学与技术硕士 Master of Food Science and Technology	2年	市中心/ 班杜拉	2月, 7月	\$43,200	MC237	6.5 (6.0)	2.0	—	Y	W

附注Footnotes

- K 课程是为期一年的全日制荣誉学位，成绩优异的学生可以在完成相关学科的本科学位后申请。荣誉学位可以深化所学知识，并培养学生在研究、分析和沟通方面的技能。通过研究型的学习，可进入硕士和更高学位深造。
- W 本课程将在市中心和班杜拉两个校区授课。学生可能需要到两个校区上课。

检验医学 Laboratory medicine

详见第22页

数学和统计学 Mathematics and statistics

	🕒	📍	📅	\$AU	📄	IELTS	✓	📝	👥	📌
分析学硕士 Master of Analytics	2年	市中心	2月, 7月	\$43,200	MC242	6.5 (6.0)	—	—	—	—
统计与运筹学硕士 Master of Statistics and Operations Research	2年	市中心	2月, 7月	\$43,200	MC004	6.5 (6.0)	—	—	—	—

航天科学 Space science

空间科学学士 Bachelor of Space Science	3年	市中心	2月, 7月	\$42,240	BP330	6.5 (6.0)	65%	—	—	—
----------------------------------	----	-----	--------	----------	-------	-----------	-----	---	---	---

测量与地理空间科学 Surveying and geospatial sciences

测量学学士(荣誉) Bachelor of Surveying (Honours)	4年	市中心	2月, 7月	\$42,240	BH116	6.5 (6.0)	65%	—	—	O
地球空间科学硕士 Master of Geospatial Science	2年	市中心	2月, 7月	\$43,200	MC265	6.5 (6.0)	—	—	—	—

研究型课程 (理科) Research (Science)

理学硕士(应用生物学和生物技术) Master of Science (Applied Biology and Biotechnology)	2年	市中心/ 班杜拉	全年	\$39,360	MR231	6.5 (6.0)	60%	Y	—	FF
理学硕士(应用化学) Master of Science (Applied Chemistry)	2年	市中心	全年	\$39,360	MR229	6.5 (6.0)	60%	Y	—	FF
理学硕士(应用物理学) Master of Science (Applied Physics)	2年	市中心	全年	\$39,360	MR230	6.5 (6.0)	60%	Y	—	FF
理学硕士(食品科学) Master of Science (Food Science)	2年	市中心/ 班杜拉	全年	\$39,360	MR232	6.5 (6.0)	60%	Y	—	FF
理学硕士(地理空间科学) Master of Science (Geospatial Sciences)	2年	市中心	全年	\$39,360	MR223	6.5 (6.0)	60%	Y	—	FF
理学硕士(数学科学) Master of Science (Mathematical Sciences)	2年	市中心	全年	\$39,360	MR222	6.5 (6.0)	60%	Y	—	FF
理学硕士(医学) Master of Science (Medical Science)	2年	班杜拉	全年	\$37,440	MR238	6.5 (6.0)	60%	Y	—	FF
理学硕士(心理学) Master of Science (Psychology)	2年	班杜拉	全年	\$37,440	MR226	6.5 (6.0)	60%	Y	—	FF
博士(应用生物学与生物技术) PhD (Applied Biology and Biotechnology)	4年	市中心/ 班杜拉	全年	\$39,360	DR231	6.5 (6.0)	70%	Y	—	FF
博士(应用化学) PhD (Applied Chemistry)	4年	市中心	全年	\$39,360	DR229	6.5 (6.0)	70%	Y	—	FF
博士(应用物理学) PhD (Applied Physics)	4年	市中心	全年	\$39,360	DR230	6.5 (6.0)	70%	Y	—	FF
博士(食品科学) PhD (Food Science)	4年	市中心/ 班杜拉	全年	\$39,360	DR232	6.5 (6.0)	70%	Y	—	FF
博士(地理空间科学) PhD (Geospatial Sciences)	4年	市中心	全年	\$39,360	DR223	6.5 (6.0)	70%	Y	—	FF
博士(数学科学) PhD (Mathematical Sciences)	4年	市中心	全年	\$39,360	DR222	6.5 (6.0)	70%	Y	—	FF
博士(医学) PhD (Medical Science)	4年	班杜拉	全年	\$37,440	DR238	6.5 (6.0)	70%	Y	—	FF
博士(心理学) PhD (Psychology)	4年	班杜拉	全年	\$37,440	DR226	6.5 (6.0)	70%	Y	—	FF

附注Footnotes

- O 该课程包含学士学位和荣誉学位, 入学条件要求高中学历。完成该课程的学生毕业即可获得荣誉学位, 无需额外再读一年。荣誉学位可以深化所学知识, 并培养学生在研究、分析和沟通方面的技能。通过研究型的学习, 可进入硕士和更高学位深造。
- FF 详情请参阅 rmit.edu.au/how-to-apply-for-research。

🕒 学制 📍 校区 📅 入学时间 \$AU 2026年度学费(澳元) IELTS 学术类雅思总分(单项)-可能会变更 📄 RMIT课程代码
 ✓ 入学要求(澳洲学历最低平均分%或GPA) 📝 选拔测试 📌 衔接课程 📌 备注

📖 本指南发布后课程、学科内容及相关要求可能随时变动。
 查询最新信息, 请在提交申请前访问 rmit.edu.au。



“

“数据是新时代的石油”，这是我第一次接触数据专业时听到的话。

我既想培养商业头脑，以便将来和利益相关者沟通，又想提升技术专长，去执行分析任务。于是，我通过RMIT的分析学硕士课程找到了最适合自己的方向。

这门课程设计巧妙，能够让没有技术基础的人顺利掌握技术能力。此外，像Career Connect职业对接、一对一职业指导等支持服务，都体现了学校对学生全面发展的重视。

Deepali Parkash
来自印度，分析学硕士毕业生

社会与社区 Social and Community



详情请访问：
rmit.edu.au/social-science

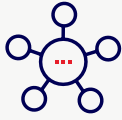

选择致力于变革的大学

RMIT开设社会工作课程已有50多年，可持续发展的影响力位列澳大利亚高校前五。¹ 我们致力于推动各项倡议，与各方合作伙伴携手，在全球范围促进可持续发展。

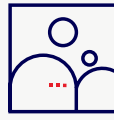

积累实践经验

RMIT的多个社会科学课程提供实习或实践机会，比如人力服务和社区服务组织、非政府组织、倡导团体和政府机构都是我们庞大合作网络的一部分。

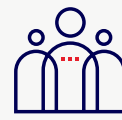

师从行业领军人物

RMIT的课程由社会和社区专家授课，并参考行业合作伙伴的意见，包括环境保护局(EPA)、寻求庇护者资源中心(ASRC)、救世军危机服务、乐施会澳大利亚分会、Centrelink等。

¹ 泰晤士高等教育2024年世界大学影响力排名

国际研究 International studies

	🕒	📍	📅	\$AU	📄	IELTS	✓	📝	👥	📌
国际研究学士 Bachelor of International Studies	3年	市中心	2月, 7月	\$36,480	BP332	6.5 (6.0)	65%	—	—	—
国际研究硕士 Master of Global Studies	2年	市中心	2月, 7月	\$39,360	MC283	6.5 (6.0)	—	—	—	—

语言、笔译与口译 Languages, translating and interpreting

笔译与口译研究生证书 Graduate Certificate in Translating and Interpreting	0.5年	市中心	2月, 7月	\$19,680*	GC185	6.5 (6.0)	—	Y	—	—
笔译与口译研究生文凭 Graduate Diploma in Translating and Interpreting	1年	市中心	2月, 7月	\$39,360	GD168	6.5 (6.0)	—	Y	Y	—
笔译与口译硕士 Master of Translating and Interpreting	2年	市中心	2月, 7月	\$39,360	MC214	6.5 (6.0)	—	Y	Y	—

公共政策 Public policy

公共政策硕士 Master of Public Policy	2年	市中心	2月, 7月	\$39,360	MC216	6.5 (6.0)	2.5	—	—	—
--------------------------------	----	-----	--------	----------	-------	-----------	-----	---	---	---

社会工作 Social work

社会工作学士(荣誉) Bachelor of Social Work (Honours)	4年	市中心	2月	\$36,480	BH105	7.0 (7.0)	70%	—	—	O
社会工作学士(荣誉) / 社会科学学士(心理学) Bachelor of Social Work (Honours)/ Bachelor of Social Science (Psychology)	5年	市中心	2月	\$36,480	BH106	7.0 (7.0)	70%	—	—	O
青少年工作与研究学士 Bachelor of Youth Work and Youth Studies	3年	市中心	2月, 7月	\$36,480	BP322	6.5 (6.0)	70%	—	—	C
社会科学学士(心理学) Bachelor of Social Science (Psychology)	3年	市中心	2月, 7月	\$36,480	BP112	6.5 (6.0)	70%	—	—	—
纠纷调解研究生证书 Graduate Certificate in Dispute Resolution	0.5年	市中心	2月, 7月	\$19,680*	GC218	6.5 (6.0)	—	—	—	—
社会工作硕士 Master of Social Work	2年	市中心	2月	\$39,360	MC150	7.0 (7.0)	—	Y	—	AA

荣誉学位 Honours

社会科学学士(荣誉) Bachelor of Social Science (Honours)	1年	市中心	2月	\$36,480	BH131	6.5 (6.0)	2.0	Y	—	K
---	----	-----	----	----------	-------	-----------	-----	---	---	---

研究型课程 Research

社会科学硕士(全球、城市与社会研究) Master of Social Science (Global, Urban and Social Studies)	2年	—	全年	\$33,600	MR210	6.5 (6.0)	60%	Y	—	FF
博士(全球、城市与社会研究) PhD (Global, Urban and Social Studies)	4年	—	全年	\$33,600	DR210	6.5 (6.0)	70%	Y	—	FF

附注 Footnotes

- C 本课程包含专业实习项目。
- K 课程是为期一年的全日制荣誉学位，成绩优异的学生可以在完成相关学科的本科学位后申请。荣誉学位可以深化所学知识，并培养学生在研究、分析和沟通方面的技能。通过研究型的学习，可进入硕士和更高学位深造。
- O 该课程包含学士学位和荣誉学位，入学条件要求高中学历。完成该课程的学生毕业即可获得荣誉学位，无需额外再读一年。荣誉学位可以深化所学知识，并培养学生在研究、分析和沟通方面的技能。通过研究型的学习，可进入硕士和更高学位深造。
- AA 该课程名额有限，申请人必须在每年的11月1日之前提交申请，方可予以考。
- FF 详情请参阅 rmit.edu.au/how-to-apply-for-research。
- * 总费用。

🕒 学制 📍 校区 📅 入学时间 \$AU 2026年度学费(澳元) IELTS 学术类雅思总分(单项)-可能会变更 📄 RMIT课程代码
 ✓ 入学要求(澳洲学历最低平均分%或GPA) 📝 选拔测试 👥 衔接课程 📌 备注

📖 本指南发布后课程、学科内容及相关要求可能随时变动。
 查询最新信息，请在提交申请前访问 rmit.edu.au。



联系我们

330 Swanston Street (cnr La Trobe Street)
Melbourne VIC 3000
+61 3 9925 2260
rmit.edu.au

Connect with RMIT



本指南旨在为有意申请皇家墨尔本理工大学(RMIT)墨尔本校区课程的国际学生提供相关信息，编制时间为2025年3月。我们已采取措施尽量保证本出版物所含信息在付印时的准确性和时效性。但需注意，本指南发布之后，课程设置、科目内容及相关要求可能随时变动。若你希望获取最新的准确信息，请在提交入学申请前访问皇家墨尔本理工大学官方网站。

在本指南中，所用的术语定义如下：

- 课程(Course)：指整体学历资格，比如理学学士。
- 科目(Subject)：代表单个学习单元，例如基础化学CHEM1313。

请注意，皇家墨尔本理工大学的其他资料(包括本指南链接的部分网站内容)可能会采用不同的术语，如：

- 专业课程(Program)：等同于整体学历资格，例如理学学士。
- 学科课程(Course)：表示单个学习单元，例如基础化学CHEM1313。

如果你对这些术语有疑问，或者在提交申请前需要详细解释，请通过Study@RMIT与我们联系，我们将竭诚提供帮助。

RMIT University CRICOS代码：00122A | RMIT Training Pty Ltd CRICOS代码：01912G | RMIT University RTO代码：3046